

## Rapport de repérage des matériaux et produits contenant de l'amiante avant démolition d'un immeuble bâti

**Dans le cadre de la mission décrite en tête de rapport, il a été repéré des matériaux et produits contenant de l'amiante.**

### REFERENCES DE LA MISSION

Numéro de dossier : M4375313  
Date d'intervention : 04/05/2023

### DONNEUR D'ORDRE

HABITAT 77 OPH DE SEINE ET MARNE - MARICHAL OLIVIER  
77002 MELUN

### EXPERT



**SAGET Frédéric**  
06 64 29 51 79  
Certification n° : CPDI3492  
Décernée par : ICERT

### PROPRIETAIRE

HABITAT 77 OPH DE SEINE ET MARNE  
10 Avenue Charles Péguy  
77000 Melun

### LIEU D'INTERVENTION

13 Square de Lorient (13LDL0903)  
77000 Melun

Lot numéro 13LDL0903,



Par : **SAGET Frédéric**



### TEXTES DE REFERENCES

Examen réalisé conformément à l'arrêté du 26 juin 2013 et à l'application du décret N°2017-899 du 9 mai 2017 relatif au repérage de l'amiante avant certaines opérations et de la liste C de l'annexe 13-9 du code de la santé publique

### PROGRAMME DE REPERAGE

Liste des matériaux ou produits susceptibles de contenir de l'amiante suivant la NFX 46-020 d'Aout 2017  
Ainsi que le périmètre de démolition fourni par le donneur d'ordre le jour de la commande retranscrit au paragraphe 3 du présent rapport

| Révision         | Date       | Objet                              |
|------------------|------------|------------------------------------|
| Version initiale | 04/05/2023 | Établissement du Dossier Technique |
|                  |            |                                    |
|                  |            |                                    |

## 1. IDENTIFICATION DES PARTIES PRENANTES ET DES INTERVENANTS

### PARTIES PRENANTES

| PARTIE PRENANTE | SOCIETE                             | ADRESSE   |
|-----------------|-------------------------------------|---|
| Donneur d'ordre | MARICHAL                            | HABITAT 77 OPH DE SEINE ET MARNE - MARICHAL<br>OLIVIER<br>77002 MELUN |
| Propriétaire    | HABITAT 77 OPH DE SEINE ET<br>MARNE | 10 Avenue Charles Péguy<br>77000 Melun                                |
| Accompagnateur  | Sans accompagnateur                 |   |

### EXPERT

Nos experts passent une certification de personnes qui consiste à valider les compétences et de répondre aux obligations réglementaires.



| NOM DE L'EXPERT | ORGANISME DE CERTIFICATION | NUMERO DE CERTIFICATION | DATE D'OBTENTION DE LA CERTIFICATION | DATE DE VALIDITE DE LA CERTIFICATION |
|-----------------|----------------------------|-------------------------|--------------------------------------|--------------------------------------|
| SAGET Frédéric  | I.Cert                     | CPDI3492                | 28/04/2022                           | 27/04/2029                           |

### ASSURANCE DU DIAGNOSTIQUEUR

Le contrat d'assurance "Responsabilité des diagnostiqueurs immobiliers" permet de satisfaire à l'obligation d'assurance de responsabilité civile professionnelle instituée par l'article R271-2 du Code de la Construction et de l'Habitation relatif aux conditions d'établissement du dossier de diagnostic technique (DDT)

| COMPAGNIE   | NUMERO DE POLICE | DATE DE VALIDITE |
|---|------------------|------------------|
|  Axa | 3912280604       | 31/12/2023       |

### LABORATOIRE

Adx groupe passe par un laboratoire privé afin de garantir l'indépendance et la neutralité d'Adx groupe



| LABORATOIRE | N°ACCREDITATION COFRAC | ADRESSE                              |
|-------------|------------------------|--------------------------------------|
| MYEASLAB    | 50503704400706         | 4 rue Maryse Bastié<br>44700 ORVAULT |

## > SOMMAIRE

|    |   |    |
|----|---|----|
| 1. | IDENTIFICATION DES PARTIES PRENANTES ET DES INTERVENANTS                                | 2  |
| 2. | RENSEIGNEMENTS COMPLEMENTAIRES ET OBSERVATIONS  | 4  |
| 3. | DESCRIPTIF DES TRAVAUX ET PROGRAMME DE REPERAGE SUR LESQUELS PORTENT LES INVESTIGATIONS | 5  |
| 4. | CONCLUSIONS DU REPERAGE   | 7  |
| 5. | QUANTIFICATION DES MATERIAUX AMIANTES   | 7  |
| 6. | CONDITIONS DE REALISATION DU REPERAGE   | 13 |
| 7. | DESCRIPTION DES INVESTIGATIONS REALISEES  | 15 |
| 8. | RAPPORTS D'ANALYSES   | 33 |
| 9. | ANNEXE/ ATTESTATION D'ASSURANCE/ CERTIFICATION  | 39 |

**AdxGroupe c'est aussi des professionnels pour vous accompagner sur vos projets dans :**

### BÂTIMENT



### IMMOBILIER



### ENVIRONNEMENT

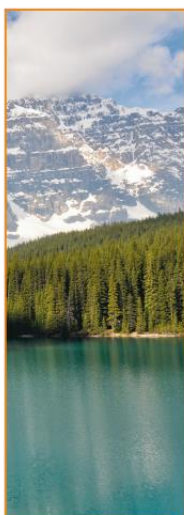

### INDUSTRIE



### NUMÉRISATION ET GESTION DES DONNÉES



### FORMATION



## 2. RENSEIGNEMENTS COMPLEMENTAIRES ET OBSERVATIONS

Adresse du bien :

13 Square de Lorient (13LDL0903)  
77000 Melun

Numéro de mission : M4375313

Références cadastrales :

Référence client : NC

Numéro de lot :

Bat. N/A; Etage 9; Porte 903, Lot

Visite effectuée le :

04/05/2023

numéro 13LDL0903

| <u>Documents demandés</u>   | <u>Documents remis</u> |
|---|------------------------|
| Rapports concernant la recherche d'amiante déjà réalisés                                      | -                      |
| Documents décrivant les ouvrages, produits, matériaux et protections physiques mises en place | -                      |
| Eléments d'information nécessaires à l'accès aux parties de l'immeuble bâti en toute sécurité | -                      |

Observations :

Néant

### 3. DESCRIPTIF DES TRAVAUX ET PROGRAMME DE REPERAGE SUR LESQUELS PORTENT LES INVESTIGATIONS

Locaux ou parties de locaux concernés par les travaux :

9ème étage porte 903 :                    Entrée, Cuisine, Dégagement, Salle de bain, Chambre 1, Séjour, Chambre 2, WC

Pièces :                                      Façade, Toiture

Définition du périmètre et du programme de repérage :

| Niveau               | Pièce             | Zone   |
|----------------------|-------------------|--|
| 9ème étage porte 903 | <b>Chambre 1</b>  | Doublages avec liaisons sur murs et plafonds |
|                      | <b>Séjour</b>     | Doublages avec liaisons sur murs et plafonds |
|                      | <b>Chambre 2</b>  | Doublages avec liaisons sur murs et plafonds |
|                      | Entrée            | Mur de refend                                |
|                      | Cuisine           | Mur de refend                                |
|                      | Dégagement        | Mur de refend                                |
|                      | Salle de bain     | Mur de refend                                |
|                      | Chambre 1         | Mur de refend                                |
|                      | Séjour            | Mur de refend                                |
|                      | Chambre 2         | Mur de refend                                |
|                      | WC                | Mur de refend                                |
|                      | Entrée            | Cloison                                      |
|                      | Cuisine           | Cloison                                      |
|                      | Dégagement        | Cloison                                      |
|                      | Salle de bain     | Cloison                                      |
|                      | Chambre 1         | Cloison                                      |
|                      | Séjour            | Cloison                                      |
|                      | Chambre 2         | Cloison                                      |
|                      | WC                | Cloison                                      |
|                      | Salle de bain     | Mur B; Mur C; Mur D                          |
|                      | Cuisine           | Mur D; Mur E                                 |
|                      | Entrée            | plinthe et porte                             |
|                      | Cuisine           | plinthe et porte                             |
|                      | Dégagement        | plinthe et porte                             |
|                      | Salle de bain     | plinthe et porte                             |
|                      | Chambre 1         | plinthe et porte                             |
|                      | Séjour            | plinthe et porte                             |
|                      | Chambre 2         | plinthe et porte                             |
|                      | WC                | plinthe et porte                             |
|                      | Cuisine           | Plinthes                                     |
|                      | Salle de bain     | Plinthes                                     |
|                      | WC                | Plinthes                                     |
|                      | Entrée            | porte  |
|                      | Entrée            | Plafond                                      |
|                      | Cuisine           | Plafond                                      |
|                      | Dégagement        | Plafond                                      |
|                      | Salle de bain     | Plafond                                      |
|                      | Chambre 1         | Plafond                                      |
|                      | Séjour            | Plafond                                      |
|                      | Chambre 2         | Plafond                                      |
|                      | WC                | Plafond                                      |
|                      | <b>Entrée</b>     | <b>Sol</b>                                   |
|                      | <b>Dégagement</b> | <b>Sol</b>                                   |
|                      | <b>Chambre 1</b>  | <b>Sol</b>                                   |
|                      | <b>Séjour</b>     | <b>Sol</b>                                   |
|                      | <b>Chambre 2</b>  | <b>Sol</b>                                   |
|                      | Cuisine           | Sol  |

| Niveau | Pièce         | Zone       |
|--------|---------------|------------|
|        | Salle de bain | Sol        |
|        | WC            | Sol        |
|        | Cuisine       | Sous évier |

Descriptif des travaux :  
 Démolition de l'appartement.

**Important:**

Dans le cadre de cette mission, le donneur d'ordre doit communiquer à ADX Groupe un état descriptif exhaustif écrit des travaux projetés que nous avons décrit ci-dessus.

Si le descriptif ci-dessus venait à être manquant ou incomplet, aucune réclamation ne pourra être portée par le donneur d'ordre. En effet, ce rapport ne porte que sur la liste des locaux ou parties de locaux décrit ci-dessus exclusivement, tout autre local ou partie de local devra être considéré comme non visité et ne faisant pas partie du repérage.

Si des travaux supplémentaires au descriptif ci-dessus devaient être réalisés, des investigations complémentaires seraient à prévoir afin de compléter le présent repérage.

Liste des pièces non visités

| Localisation | Description |
|--------------|-------------|
| Néant        | -           |

Liste des locaux, parties de locaux, composants ou parties de composants n'ayant pas pu être inspectés dans le cadre d'un repérage réglementaire :

| Localisation | Parties du local | Raison |
|--------------|------------------|--------|
| Néant        | -                |        |

## 4. CONCLUSIONS DU REPERAGE

Dans le cadre de la mission décrite en tête de rapport, lorsqu'il a été repéré des matériaux et produits contenant de l'amiante, la nature de ces matériaux et produits ainsi que leur localisation sont décrites ci-après.

Dans le cas où des matériaux contenant de l'amiante ont été repérés, il convient de confier le désamiantage à une entreprise certifiée. Le repérage est conforme à la réglementation dans le cadre de cette mission. Toutefois, il n'est jamais possible d'être parfaitement exhaustif, dans la mesure où un sondage n'est représentatif qu'à l'endroit précis du support investigué. Il convient donc de rester toujours très vigilant lors des travaux quant à l'éventuelle mise à jour de matériaux suspects ce qui nécessitera un repérage complémentaire.

**Tableau 1 – Synthèse des ZPSO Contenant de l'Amiante**

| ZPSO    | Niveau               | Localisation                                     | Zone   | Description du prélèvement réalisé  | Surface indicative |
|---------|----------------------|--|--|---|--------------------|
| ZPSO001 | 9ème étage porte 903 | Chambre 1; Séjour; Chambre 2                     | Doublages avec liaisons sur murs et plafonds | -   | 12m2               |
| ZPSO010 | 9ème étage porte 903 | Entrée; Dégagement; Chambre 1; Séjour; Chambre 2 | Sol  | <p><u>Analyse : P012</u></p> <ul style="list-style-type: none"> <li>- Phase 1 Matériau souple de type revêtement de sol (beige) (Absence d'amiante)</li> <li>- Phase 2 Matériau semi-dur de type dalle de sol (gris) (Présence d'amiante)</li> <li>- Phase 3 Matériau de type colle bitumineux (noir) ; matériau semi-dur de type ragréage (gris) ; matériau semi-dur de type ragréage (blanc) (Présence d'amiante)</li> </ul> <p><u>Analyse : P013</u></p> <ul style="list-style-type: none"> <li>- Phase 1 Matériau souple de type revêtement de sol (beige) (Absence d'amiante)</li> <li>- Phase 2 Matériau semi-dur de type dalle de sol (gris) (Présence d'amiante)</li> <li>- Phase 3 Matériau de type colle bitumineux (noir) ; matériau semi-dur de type ragréage (blanc) (Présence d'amiante)</li> </ul> | 47,2m2             |
| ZPSO012 | 9ème étage porte 903 | Cuisine  | Sous évier                                   | <p><u>Analyse : P016</u></p> <ul style="list-style-type: none"> <li>- Phase 2 Matériau souple bitumineux (noir) (Présence d'amiante)</li> </ul>   | 1U                 |

## 5. QUANTIFICATION DES MATERIAUX AMIANTES

Afin de répondre à la réglementation et selon l'arrêté du 16 juillet 2019 relatif au repérage de l'amiante avant certaines opérations réalisées dans les immeubles bâtis, l'opérateur de repérage procède à l'estimation de la quantité de matériaux et produits contenant de l'amiante dans le cas où le donneur d'ordre prévoit le retrait des matériaux ou produits en question afin d'évaluer les quantités prévisibles de déchets amianté.

Des matériaux amiantés ont été repéré, Adx-groupe doit procéder à la quantification de ceux-ci, nous vous invitons à appeler votre chargé d'affaire dédié ou nos bureaux afin de prévoir une mission complémentaire.

|   |   |
|---|---|
|   | <b>Planche de repérage des matériaux et produits amiantés</b> |
| Affaire   | M4375313  |
| Opération   | SAGET Frédéric  |
| Site  | 13 Square de Lorient<br>(13LDL0903)                           |
|   | 77000   |
|   | Melun   |
| Date de réalisation                                 | 12/05/2023  |
| <b>Matériaux et produits contenant de l'amiante</b> |   |
|   | Surface amianté   |
|   | Linéaire / paroi amianté (type 1)                             |
|   | Linéaire / paroi amianté (type 2)                             |
|   | Conduit amianté   |
| <b>Sondages destructifs / Prélèvements</b>          |   |
|   | Px Prélèvement Positif  |
|   | Prélèvement négatif   |
|   | Sondage destructif  |
| <b>Types de murs</b>                                |   |
|   | Mur Porteur   |
|   | Mur Cloison (type 1)  |
|   | Mur Cloison (type 2)  |
|   | Gaine technique   |
| <b>Eléments ou pièces non visités</b>               |   |
|   | Local non visitée   |
|   | Elément non visité  |

**a ZPSO001 Couche1: Peinture décorative + Couche2: Enduit de jointoiment des plaques de plâtre + Couche3: Bandes calicot**

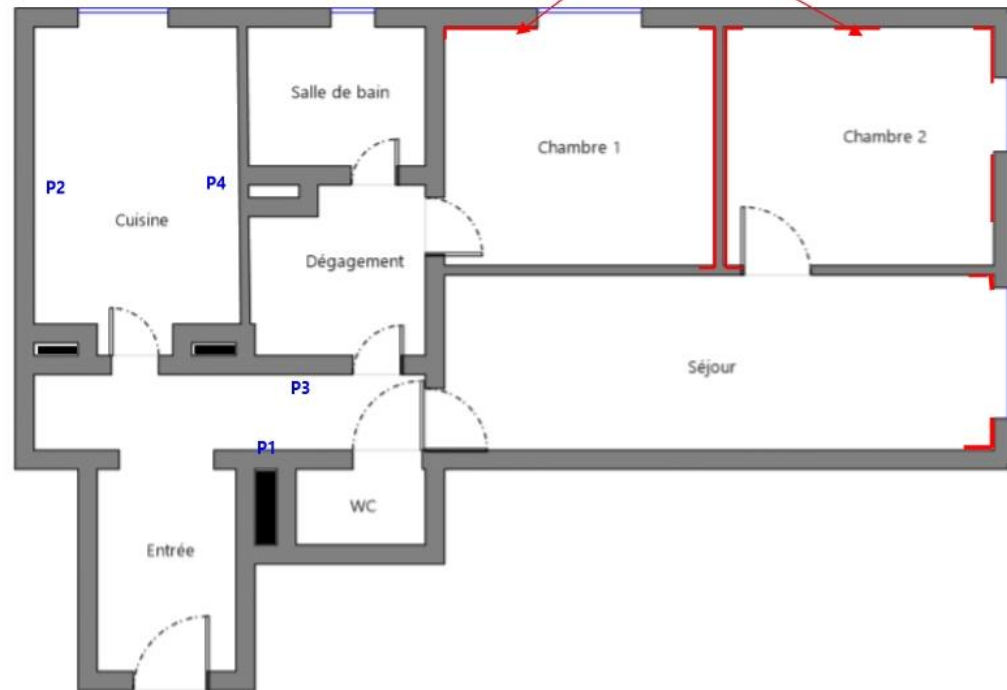

Murs



|   |   |
|---|---|
|   | <b>Planche de repérage des matériaux et produits amiantés</b> |
| Affaire   | M4375313  |
| Opération   | SAGET Frédéric  |
| Site  | 13 Square de Lorient<br>(13LDL0903)                           |
|   | 77000   |
|   | Melun   |
| Date de réalisation                                 | 12/05/2023  |
| <b>Matériaux et produits contenant de l'amiante</b> |   |
|   | Surface amianté   |
|   | Linéaire / paroi amianté (type 1)                             |
|   | Linéaire / paroi amianté (type 2)                             |
|   | Conduit amianté   |
| <b>Sondages destructifs / Prélèvements</b>          |   |
|   | Px Prélèvement Positif  |
|   | Px Prélèvement négatif  |
|   | Sondage destructif  |
| <b>Types de murs</b>                                |   |
|   | Mur Porteur   |
|   | Mur Cloison (type 1)  |
|   | Mur Cloison (type 2)  |
|   | Gaine technique   |
| <b>Éléments ou pièces non visités</b>               |   |
|   | Local non visitée   |
|   | Élément non visité  |

**a** P016 Plaques souples bitumineuses antivibratiles  
(cf. tableau des analyses)

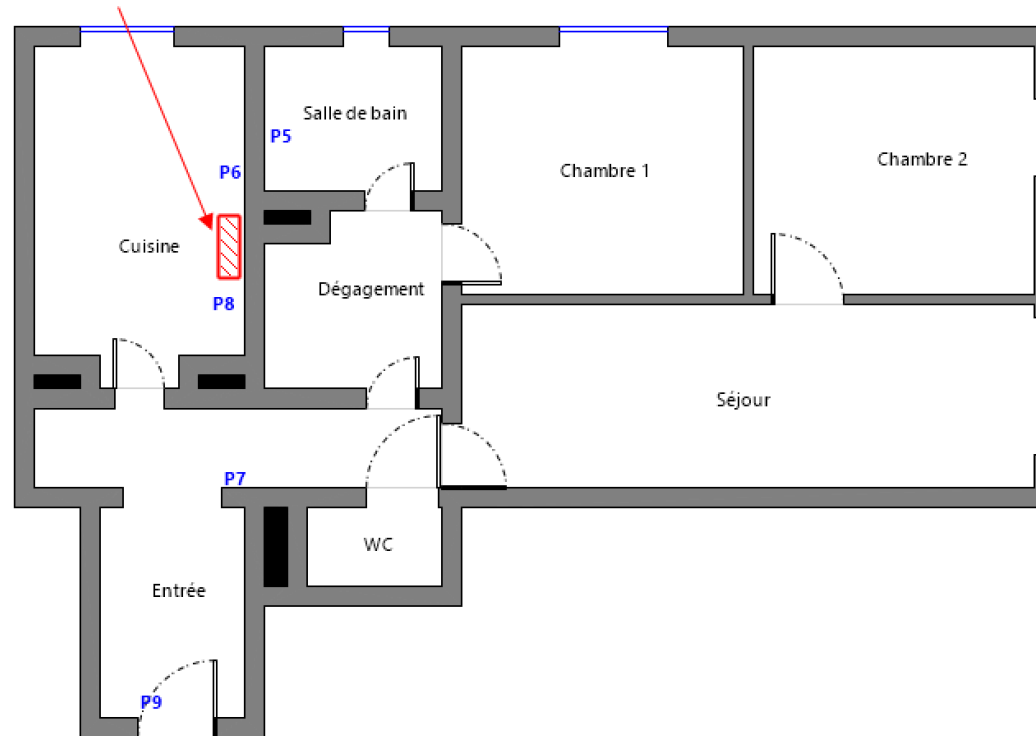

éléments

|   |   |
|---|---|
|   | <b>Planche de repérage des matériaux et produits amiantés</b> |
| Affaire   | M4375313  |
| Opération   | SAGET Frédéric  |
| Site  | 13 Square de Lorient<br>(13LDL0903)<br>77000<br>Melun         |
| Date de réalisation                                 | 12/05/2023  |
| <b>Matériaux et produits contenant de l'amiante</b> |   |
|   | Surface amianté   |
|   | Linéaire / paroi amianté (type 1)                             |
|   | Linéaire / paroi amianté (type 2)                             |
|   | Conduit amianté   |
| <b>Sondages destructifs / Prélèvements</b>          |   |
|   | Prélèvement Positif   |
|   | Prélèvement négatif   |
|   | Sondage destructif  |
| <b>Types de murs</b>                                |   |
|   | Mur Porteur   |
|   | Mur Cloison (type 1)  |
|   | Mur Cloison (type 2)  |
|   | Gaine technique   |
| <b>Eléments ou pièces non visités</b>               |   |
|   | Local non visitée   |
|   | Élément non visité  |

**a ZPS0001 Couche1: Peinture décorative + Couche2: Enduit de jointoiment des plaques de plâtre + Couche3: Bandes calicot**

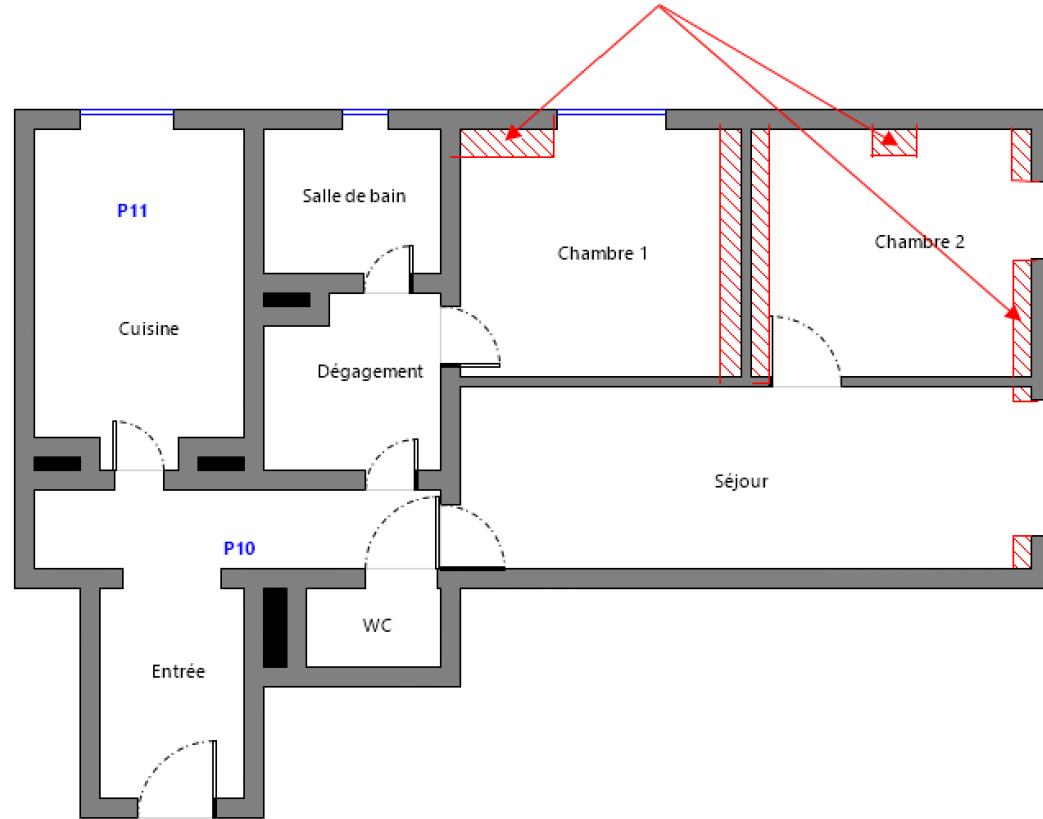

Plafonds

|  |   |
|--|---|
|  | <b>Planche de repérage des matériaux et produits amiantés</b> |
|--|---|

|   |   |
|---|---|
| Affaire   | M4375313  |
| Opération   | SAGET Frédéric  |
| Site  | 13 Square de Lorient<br>(13LDL0903)<br>77000<br>Melun |
| Date de réalisation                                 | 12/05/2023  |
| <b>Matériaux et produits contenant de l'amiante</b> |   |
|   | Surface amianté                                       |
|   | Linéaire / paroi amianté (type 1)                     |
|   | Linéaire / paroi amianté (type 2)                     |
|   | Conduit amianté                                       |
| <b>Sondages destructifs / Prélèvements</b>          |   |
|   | Px Prélèvement Positif                                |
|   | Px Prélèvement négatif                                |
|   | S Sondage destructif                                  |
| <b>Types de murs</b>                                |   |
|   | Mur Porteur   |
|   | Mur Cloison (type 1)                                  |
|   | Mur Cloison (type 2)                                  |
|   | Gaine technique                                       |
| <b>Eléments ou pièces non visités</b>               |   |
|   | Local non visitée                                     |
|   | Elément non visité                                    |

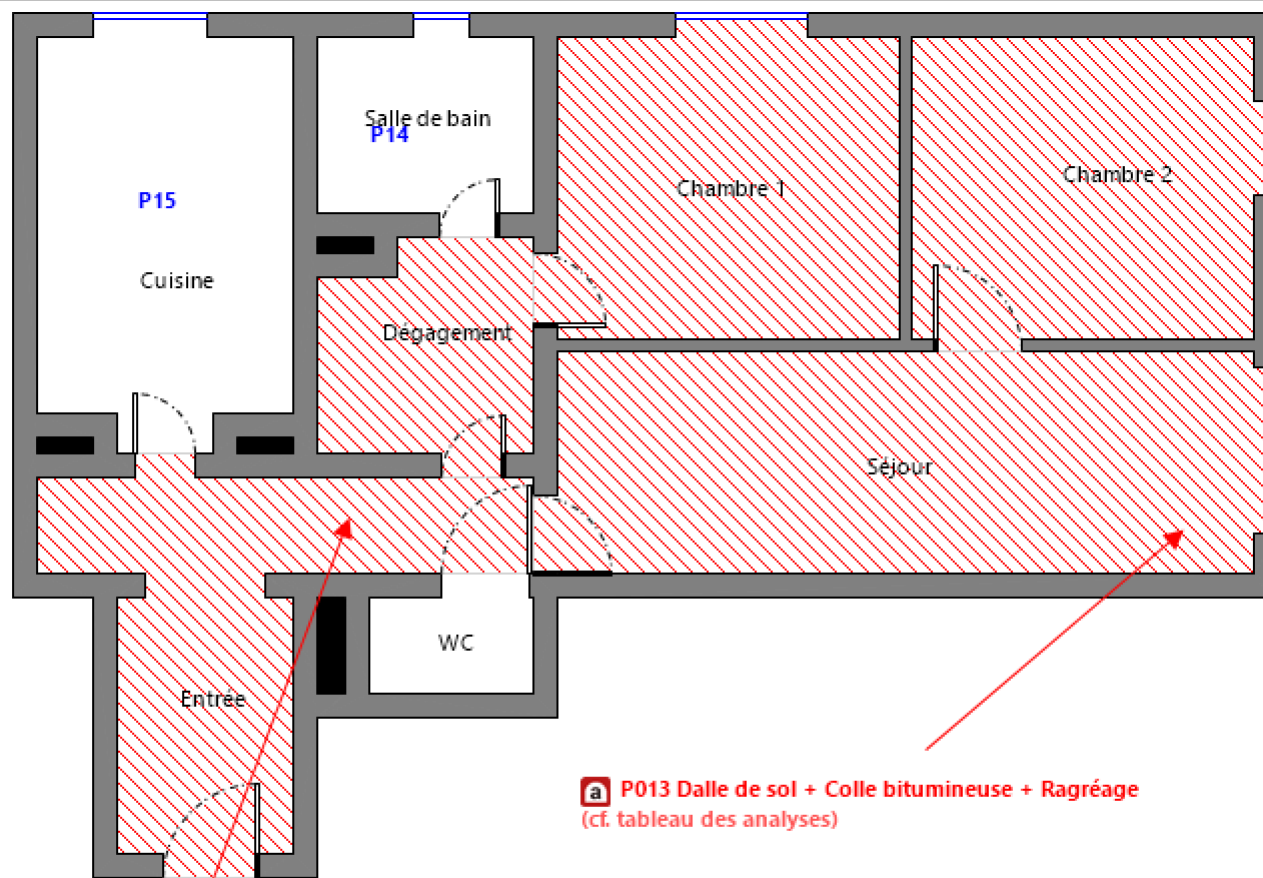

**a P012 Dalle de sol + Colle bitumineuse + Ragrège**  
(cf. tableau des analyses)

**a P013 Dalle de sol + Colle bitumineuse + Ragrège**  
(cf. tableau des analyses)

Sols

**Tableau des analyses effectuées:**

| Prélèvement | Description Expert   | Description laboratoire   | Résultat Laboratoire |
|-------------|--|---|----------------------|
| P001        | <u>Identifiant:</u> ZPSO002<br><u>Description:</u> Couche1: Peinture décorative + Couche2: Enduit à base de plâtre + Couche3: Enduit à base de ciment            | - Matériau de type système d'enduit peinture (beige) ; matériau dur de type mortier, béton, chape (gris) en traces : Absence d'amiante  | Absence d'amiante    |
| P002        | <u>Identifiant:</u> ZPSO002<br><u>Description:</u> Couche1: Peinture décorative + Couche2: Enduit à base de plâtre + Couche3: Enduit à base de ciment            | - Matériau de type système d'enduit peinture (beige) ; matériau semi-dur (gris) en traces : Absence d'amiante   | Absence d'amiante    |
| P003        | <u>Identifiant:</u> ZPSO003<br><u>Description:</u> Couche1: Peinture décorative + Couche2: Enduit à base de plâtre + Couche3: Enduit à base de ciment            | - Phase 2 Matériau fibreux de type papier peint (beige) ; matériau de type système d'enduit peinture (beige) ; matériau dur de type mortier, béton, chape (gris) Absence d'amiante  | Absence d'amiante    |
| P004        | <u>Identifiant:</u> ZPSO003<br><u>Description:</u> Couche1: Peinture décorative + Couche2: Enduit à base de plâtre + Couche3: Enduit à base de ciment            | - Matériau de type système d'enduit peinture (beige) ; matériau dur de type mortier, béton, chape (gris) en traces : Absence d'amiante  | Absence d'amiante    |
| P005        | <u>Identifiant:</u> ZPSO004<br><u>Description:</u> Couche1: Colle de faïence + Couche2: joint de faïence   | - Matériau dur de type carrelage, faïence (blanc) ; matériau dur de type joint ciment (blanc) ; matériau dur de type ciment-colle (beige) : Absence d'amiante   | Absence d'amiante    |
| P006        | <u>Identifiant:</u> ZPSO005<br><u>Description:</u> Couche1: Colle de faïence + Couche2: joint de faïence   | - Matériau dur de type carrelage, faïence (bleu) (clair) ; matériau dur de type ciment-colle (beige) ; matériau de type système d'enduit peinture (beige) ; matériau dur de type mortier, béton, chape (gris) en traces : Absence d'amiante   | Absence d'amiante    |
| P007        | <u>Identifiant:</u> ZPSO006<br><u>Description:</u> Peinture décorative   | - Matériau de type système d'enduit peinture (beige) ; matériau semi-dur fibreux de type bois, copeaux (beige) : Absence d'amiante  | Absence d'amiante    |
| P008        | <u>Identifiant:</u> ZPSO007<br><u>Description:</u> Couche1: Colle de faïence + Couche2: joint de faïence   | - Matériau dur de type carrelage, faïence (marron) ; matériau dur de type mortier, béton, chape (gris) ; matériau dur de type mortier, béton, chape (gris) (clair) : Absence d'amiante  | Absence d'amiante    |
| P009        | <u>Identifiant:</u> ZPSO008<br><u>Description:</u> Plaques en fibres-ciment (y compris plaques « sous tuiles ») + Garniture de friction sur fenêtres basculantes | - Matériau (blanc) ; matériau souple de type joint (noir) : Absence d'amiante   | Absence d'amiante    |
| P010        | <u>Identifiant:</u> ZPSO009<br><u>Description:</u> Couche1: Peinture décorative + Couche2: Couche1: Enduit à base de plâtre                                      | - Matériau de type système d'enduit peinture (beige) ; matériau dur de type mortier, béton, chape (gris) en traces : Absence d'amiante  | Absence d'amiante    |
| P011        | <u>Identifiant:</u> ZPSO009<br><u>Description:</u> Couche1: Peinture décorative + Couche2: Couche1: Enduit à base de plâtre                                      | - Matériau de type système d'enduit peinture (beige) ; matériau dur de type mortier, béton, chape (gris) en traces : Absence d'amiante  | Absence d'amiante    |
| P012        | <u>Identifiant:</u> ZPSO010<br><u>Description:</u> Couche1: Dalle de sol + Couche2: Colle bitumineuse + Couche3: Ragréage  | - Phase 1 Matériau souple de type revêtement de sol (beige) Absence d'amiante<br>- Phase 2 Matériau semi-dur de type dalle de sol (gris) Présence d'amiante<br>- Phase 3 Matériau de type colle bitumineux (noir) ; matériau semi-dur de type ragréage (gris) ; matériau semi-dur de type ragréage (blanc) Présence d'amiante | Présence d'amiante   |
| P013        | <u>Identifiant:</u> ZPSO010<br><u>Description:</u> Couche1: Dalle de sol + Couche2: Colle bitumineuse + Couche3: Ragréage  | - Phase 1 Matériau souple de type revêtement de sol (beige) Absence d'amiante<br>- Phase 2 Matériau semi-dur de type dalle de sol (gris) Présence d'amiante<br>- Phase 3 Matériau de type colle bitumineux (noir) ; matériau semi-dur de type ragréage (blanc) Présence d'amiante   | Présence d'amiante   |
| P014        | <u>Identifiant:</u> ZPSO011<br><u>Description:</u> Couche1: Colle de carrelage + Couche2: Joint de carrelage   | - Matériau dur de type carrelage, faïence (beige) + (jaune) ; matériau dur de type joint ciment (gris) (foncé) ; matériau dur de type mortier, béton, chape (gris) : Absence d'amiante  | Absence d'amiante    |
| P015        | <u>Identifiant:</u> ZPSO011<br><u>Description:</u> Couche1: Colle de carrelage + Couche2: Joint de carrelage   | - Matériau dur de type carrelage, faïence (beige) + (jaune) ; matériau dur de type joint ciment (granulaire) (gris) ; matériau dur de type ciment-colle (gris) ; matériau dur de type mortier, béton, chape (gris) : Absence d'amiante  | Absence d'amiante    |
| P016        | <u>Identifiant:</u> ZPSO012<br><u>Description:</u> Plaques souples bitumineuses antivibratiles   | - Phase 2 Matériau souple bitumineux (noir) Présence d'amiante  | Présence d'amiante   |

## 6. CONDITIONS DE REALISATION DU REPERAGE

### Programme de repérage :

Le programme de repérage de la mission décrite en tête du présent rapport est exhaustif et nécessite des sondages destructifs et/ou des démontages particuliers, de manière à suivre rigoureusement le périmètre de démolition définis avec le donneur d'ordre et l'annexe A de la norme NF X 46-020 d'Aout 2017 et la liste C de l'annexe 13-9 du code de la santé publique.

Lorsque, dans des cas très exceptionnels et justifiés certaines parties d'ouvrages ne sont pas accessibles avant que les travaux ne commencent, l'opérateur de repérage émet les réserves et préconise les investigations complémentaires qui devront être réalisées entre les différentes étapes des travaux.

### Ne font pas partie du repérage :

- Les machineries en place (ascenseur / ventilation) (en service et nécessitant une habilitation particulière pour y pénétrer)
- Les locaux « Poste de Transformation » (en service et nécessitant une habilitation particulière pour y pénétrer)
- Les locaux ou parties de locaux n'ayant pu être inspectés et listés dans le tableau page précédente
- Les ouvrages et réseaux enterrés

### Sondages :

Dans un premier temps, l'opérateur de repérage recherche et constate de visu la présence de matériaux et produits qui correspondent aux composants ou parties de composants listés sur l'annexe A de la norme NF X 46-020 d'Aout 2017 et la liste C de l'annexe 13-9 du code de la santé publique qui sont susceptibles de contenir de l'amiante. S'il a connaissance d'autres produits ou matériaux réputés contenir de l'amiante, il les repère également. L'inspection des ouvrages doit être exhaustive. Le repérage peut nécessiter des sondages destructifs ou des démontages particuliers. Notamment, il convient de procéder aux investigations suivantes :

- Les plénums doivent être inspectés
- Les gaines techniques doivent être contrôlées
- Les cloisons démontables doivent être examinées (têtes, pieds et

jointes de la cloison, réservations) ;

- Les éléments de façade, gaines maçonnées, joints de cloisons devront être sondés ou démontés s'il y a présomption de présence de matériaux contenant de l'amiante.

Lorsque, dans des cas très exceptionnels, qui doivent être justifiés, certaines parties d'ouvrages ne sont pas accessibles avant que la démolition / les travaux ne commence(nt), l'opérateur de repérage émet les réserves correspondantes et préconise les investigations complémentaires qui devront être réalisées entre les différentes étapes de la démolition/les travaux.

Chaque sondage est décrit dans la section 7 « Description des investigations réalisées ». Ils sont réalisés en partant de la surface du support jusqu'à l'élément structurel du bâtiment.

En respect de l'Annexe C de la norme NF X 46-020, les prélèvements réalisés dans le cadre du présent repérage concernent tout ou partie de l'épaisseur des matériaux.

Les mesures de prévention collective, le choix des équipements de protection individuelle et du matériel à utiliser sont issus de l'évaluation des risques réalisée préalablement à l'intervention, selon le mode opératoire d'ADX Groupe dans lequel est détaillée la méthodologie de prélèvements.

### Établissement des zones présentant des similitudes d'ouvrage (ZPSO)

La recherche et la détermination des ZPSO est une démarche réalisée au cours de l'ensemble des étapes de la mission, dans le but final d'aboutir à l'identification et la localisation des ZPSO contenant ou non de l'amiante. Chaque ZPSO sera donc identifiée par un ouvrage de référence, choisi comme le plus représentatif des ouvrages similaires. Parmi les ouvrages composant l'immeuble bâti, l'opérateur de repérage prend en compte un certain nombre de critères pour déterminer chacun des ouvrages de référence

Le nombre de sondages à réaliser sera directement impacté par le caractère continu ou discontinu de la ZPSO.



**Ecart, adjonction ou suppression par rapport à la norme NF X 46-020 :**

Information relative aux conditions spécifiques du repérage, telles que les conditions d'inaccessibilité, l'impossibilité de réaliser un prélèvement destructif, etc. :

Les écarts suivants sont à signaler :

Sur demande du donneur d'ordre les pièces sèches et les pièces humides n'ont pas été séparées,  
par conséquent le rapports ne respectent pas les préconisation de la NFX 46-020

| Observations   | Oui | Non | Sans Objet |
|--|-----|-----|------------|
| Plan de prévention réalisé avant intervention sur site | X   | -   | -          |
| Vide sanitaire accessible                              |     |     | X          |
| Combles ou toiture accessibles et visitables           |     |     | X          |

## 7. DESCRIPTION DES INVESTIGATIONS REALISEES

Descriptif des sondages et prélèvements effectués pour les ouvrages objet de la mission selon l'annexe A de la norme NFX 46 020 d'Aout 2017 et la liste C de l'annexe 13-9 du code de la santé publique

### 1 - Couvertures, Toitures, Terrasses et étanchéités

**Sans objet**

### 2 - Parois verticales extérieures et Façades

#### ZPSO008 : Plaques en fibres-ciment (y compris plaques « sous tuiles ») + Garniture de friction sur fenêtres basculantes

##### Niveau : 9ème étage porte 903

| Localisation | n° de sondage | Zone  | Prélèvement effectué / Sondage et extension     | Echantillon   | Analyse  | Photo  |
|--------------|---------------|-------|---|---|--|--|
| Entrée       | 1             | porte | Oui<br>7ème étage porte 702 - Entrée :<br>porte | <u>Identifiant:</u> ZPSO008<br><u>Réf. échantillon:</u> M4375313/P009<br><u>Réf. laboratoire:</u> 23EK033774-009<br><u>Description:</u> Plaques en fibres-ciment (y compris plaques « sous tuiles ») + Garniture de friction sur fenêtres basculantes<br><u>Composant de la construction:</u> 2 - Parois verticales extérieures et Façades - Menuiseries extérieures<br><u>Partie à sonder:</u> Garniture de friction sur fenêtres basculantes<br><u>Justificatif:</u> Après analyse en laboratoire | <u>Analyse:</u><br>P009<br><u>Partie analysée par le laboratoire:</u><br>- Matériau (blanc) ; matériau souple de type joint (noir) : Absence d'amiante |  |

### 3 - Parois verticales intérieures

#### ZPSO001 : Couche1: Peinture décorative + Couche2: Enduit de jointoiment des plaques de plâtre + Couche3: Bandes calicot

##### Niveau : 9ème étage porte 903

| Localisation | n° de sondage | Zone | Prélèvement effectué / Sondage et extension | Echantillon | Analyse | Photo |
|--------------|---------------|------|---|-------------|---------|-------|
|--------------|---------------|------|---|-------------|---------|-------|

|           |   |  |                   |   |  |  |
|-----------|---|--|-------------------|---|--|--|
| Chambre 1 | 1 | Doublages avec liaisons sur murs et plafonds | Aucun prélèvement | <p><u>Identifiant:</u> ZPSO001<br/> <u>Description:</u> Couche1: Peinture décorative + Couche2: Enduit de jointoiement des plaques de plâtre + Couche3: Bandes calicot<br/> <u>Composant de la construction:</u> 3 - Parois verticales intérieures - Revêtements de murs, poteaux, cloisons, gaines, coffres + 3 - Parois verticales intérieures - Cloisons sèches (assemblées, préfabriquées)<br/> <u>Partie à sonder:</u> Couche1: Peinture décorative + Couche2: Enduit de jointoiement des plaques de plâtre + Couche3: Bandes calicot<br/> <u>Quantité estimée:</u> 12 m2<br/> <u>Justificatif:</u> Sur anciennes analyses</p> |  |  |
| Séjour    | 2 | Doublages avec liaisons sur murs et plafonds | Aucun prélèvement | <p><u>Identifiant:</u> ZPSO001<br/> <u>Description:</u> Couche1: Peinture décorative + Couche2: Enduit de jointoiement des plaques de plâtre + Couche3: Bandes calicot<br/> <u>Composant de la construction:</u> 3 - Parois verticales intérieures - Revêtements de murs, poteaux, cloisons, gaines, coffres + 3 - Parois verticales intérieures - Cloisons sèches (assemblées, préfabriquées)<br/> <u>Partie à sonder:</u> Couche1: Peinture décorative + Couche2: Enduit de jointoiement des plaques de plâtre + Couche3: Bandes calicot<br/> <u>Justificatif:</u> Sur anciennes analyses</p>                                     |  |  |
| Chambre 2 | 3 | Doublages avec liaisons sur murs et plafonds | Aucun prélèvement | <p><u>Identifiant:</u> ZPSO001<br/> <u>Description:</u> Couche1: Peinture décorative + Couche2: Enduit de jointoiement des plaques de plâtre + Couche3: Bandes calicot<br/> <u>Composant de la construction:</u> 3 - Parois verticales intérieures - Revêtements de murs, poteaux, cloisons, gaines, coffres + 3 - Parois verticales intérieures - Cloisons sèches (assemblées, préfabriquées)<br/> <u>Partie à sonder:</u> Couche1: Peinture décorative + Couche2: Enduit de jointoiement des plaques de plâtre + Couche3: Bandes calicot<br/> <u>Justificatif:</u> Sur anciennes analyses</p>                                     |  |  |



**ZPSO002 : Couche1: Peinture décorative + Couche2: Enduit à base de plâtre + Couche3: Enduit à base de ciment**

**Niveau : 9ème étage porte 903**



| Localisation | n° de sondage | Zone          | Prélèvement effectué / Sondage et extension              | Echantillon  | Analyse  | Photo |
|--------------|---------------|---------------|--|--|--|-------|
| Entrée       | 1             | Mur de refend | Oui<br>7ème étage porte 702 - Entrée :<br>Mur de refend  | <p><u>Identifiant:</u> ZPSO002</p> <p><u>Echantillon:</u><br/>M4375313/P001, réf. labo.: 23EK033774-001<br/>M4375313/P002, réf. labo.: 23EK033774-002</p> <p><u>Description:</u> Couche1: Peinture décorative + Couche2: Enduit à base de plâtre + Couche3: Enduit à base de ciment</p> <p><u>Composant de la construction:</u> 3 - Parois verticales intérieures - Revêtements de murs, poteaux, cloisons, gaines, coffres + 3 - Parois verticales intérieures - Murs et cloisons maçonnés</p> <p><u>Partie à sonder:</u> Couche1: Peinture décorative + Couche2: Enduit à base de plâtre + Couche3: Enduit à base de ciment</p> <p><u>Justificatif:</u> Après analyse en laboratoire</p> | <p><u>Analyse:</u><br/>P001</p> <p><u>Partie analysée par le laboratoire:</u><br/>- Matériau de type système d'enduit peinture (beige) ; matériau dur de type mortier, béton, chape (gris) en traces : Absence d'amiante</p> |       |
| Cuisine      | 2             | Mur de refend | Oui<br>7ème étage porte 702 - Cuisine :<br>Mur de refend | <p><u>Identifiant:</u> ZPSO002</p> <p><u>Echantillon:</u><br/>M4375313/P001, réf. labo.: 23EK033774-001<br/>M4375313/P002, réf. labo.: 23EK033774-002</p> <p><u>Description:</u> Couche1: Peinture décorative + Couche2: Enduit à base de plâtre + Couche3: Enduit à base de ciment</p> <p><u>Composant de la construction:</u> 3 - Parois verticales intérieures - Revêtements de murs, poteaux, cloisons, gaines, coffres + 3 - Parois verticales intérieures - Murs et cloisons maçonnés</p> <p><u>Partie à sonder:</u> Couche1: Peinture décorative + Couche2: Enduit à base de plâtre + Couche3: Enduit à base de ciment</p> <p><u>Justificatif:</u> Après analyse en laboratoire</p> | <p><u>Analyse:</u><br/>P002</p> <p><u>Partie analysée par le laboratoire:</u><br/>- Matériau de type système d'enduit peinture (beige) ; matériau semi-dur (gris) en traces : Absence d'amiante</p>                          |       |

|               |   |               |   |  |  |                         |
|---------------|---|---------------|---|--|--|-------------------------|
| Dégagement    | 3 | Mur de refend | Sondage et extension de la ZPSO du ou des échantillon(s) : P001, P002 | <p><u>Identifiant:</u> ZPSO002<br/> <u>Echantillon:</u><br/> M4375313/P001, réf. labo.: 23EK033774-001<br/> M4375313/P002, réf. labo.: 23EK033774-002<br/> <u>Description:</u> Couche1: Peinture décorative + Couche2: Enduit à base de plâtre + Couche3: Enduit à base de ciment<br/> <u>Composant de la construction:</u> 3 - Parois verticales intérieures - Revêtements de murs, poteaux, cloisons, gaines, coffres + 3 - Parois verticales intérieures - Murs et cloisons maçonnés<br/> <u>Partie à sonder:</u> Couche1: Peinture décorative + Couche2: Enduit à base de plâtre + Couche3: Enduit à base de ciment<br/> <u>Justificatif:</u> Après analyse en laboratoire</p> | <p><u>Analyse:</u><br/> P001, P002</p> | Idem photo : P001; P002 |
| Salle de bain | 4 | Mur de refend | Sondage et extension de la ZPSO du ou des échantillon(s) : P001, P002 | <p><u>Identifiant:</u> ZPSO002<br/> <u>Echantillon:</u><br/> M4375313/P001, réf. labo.: 23EK033774-001<br/> M4375313/P002, réf. labo.: 23EK033774-002<br/> <u>Description:</u> Couche1: Peinture décorative + Couche2: Enduit à base de plâtre + Couche3: Enduit à base de ciment<br/> <u>Composant de la construction:</u> 3 - Parois verticales intérieures - Revêtements de murs, poteaux, cloisons, gaines, coffres + 3 - Parois verticales intérieures - Murs et cloisons maçonnés<br/> <u>Partie à sonder:</u> Couche1: Peinture décorative + Couche2: Enduit à base de plâtre + Couche3: Enduit à base de ciment<br/> <u>Justificatif:</u> Après analyse en laboratoire</p> | <p><u>Analyse:</u><br/> P001, P002</p> | Idem photo : P001; P002 |
| Chambre 1     | 5 | Mur de refend | Sondage et extension de la ZPSO du ou des échantillon(s) : P001, P002 | <p><u>Identifiant:</u> ZPSO002<br/> <u>Echantillon:</u><br/> M4375313/P001, réf. labo.: 23EK033774-001<br/> M4375313/P002, réf. labo.: 23EK033774-002<br/> <u>Description:</u> Couche1: Peinture décorative + Couche2: Enduit à base de plâtre + Couche3: Enduit à base de ciment<br/> <u>Composant de la construction:</u> 3 - Parois verticales intérieures - Revêtements de murs, poteaux, cloisons, gaines, coffres + 3 - Parois verticales intérieures - Murs et cloisons maçonnés<br/> <u>Partie à sonder:</u> Couche1: Peinture décorative + Couche2: Enduit à base de plâtre + Couche3: Enduit à base de ciment<br/> <u>Justificatif:</u> Après analyse en laboratoire</p> | <p><u>Analyse:</u><br/> P001, P002</p> | Idem photo : P001; P002 |

|           |   |               |   |  |  |                         |
|-----------|---|---------------|---|--|--|-------------------------|
| Séjour    | 6 | Mur de refend | Sondage et extension de la ZPSO du ou des échantillon(s) : P001, P002 | <p><u>Identifiant:</u> ZPSO002<br/> <u>Echantillon:</u><br/> M4375313/P001, réf. labo.: 23EK033774-001<br/> M4375313/P002, réf. labo.: 23EK033774-002<br/> <u>Description:</u> Couche1: Peinture décorative + Couche2: Enduit à base de plâtre + Couche3: Enduit à base de ciment<br/> <u>Composant de la construction:</u> 3 - Parois verticales intérieures - Revêtements de murs, poteaux, cloisons, gaines, coffres + 3 - Parois verticales intérieures - Murs et cloisons maçonnés<br/> <u>Partie à sonder:</u> Couche1: Peinture décorative + Couche2: Enduit à base de plâtre + Couche3: Enduit à base de ciment<br/> <u>Justificatif:</u> Après analyse en laboratoire</p> | <p><u>Analyse:</u><br/> P001, P002</p> | Idem photo : P001; P002 |
| Chambre 2 | 7 | Mur de refend | Sondage et extension de la ZPSO du ou des échantillon(s) : P001, P002 | <p><u>Identifiant:</u> ZPSO002<br/> <u>Echantillon:</u><br/> M4375313/P001, réf. labo.: 23EK033774-001<br/> M4375313/P002, réf. labo.: 23EK033774-002<br/> <u>Description:</u> Couche1: Peinture décorative + Couche2: Enduit à base de plâtre + Couche3: Enduit à base de ciment<br/> <u>Composant de la construction:</u> 3 - Parois verticales intérieures - Revêtements de murs, poteaux, cloisons, gaines, coffres + 3 - Parois verticales intérieures - Murs et cloisons maçonnés<br/> <u>Partie à sonder:</u> Couche1: Peinture décorative + Couche2: Enduit à base de plâtre + Couche3: Enduit à base de ciment<br/> <u>Justificatif:</u> Après analyse en laboratoire</p> | <p><u>Analyse:</u><br/> P001, P002</p> | Idem photo : P001; P002 |
| WC        | 8 | Mur de refend | Sondage et extension de la ZPSO du ou des échantillon(s) : P001, P002 | <p><u>Identifiant:</u> ZPSO002<br/> <u>Echantillon:</u><br/> M4375313/P001, réf. labo.: 23EK033774-001<br/> M4375313/P002, réf. labo.: 23EK033774-002<br/> <u>Description:</u> Couche1: Peinture décorative + Couche2: Enduit à base de plâtre + Couche3: Enduit à base de ciment<br/> <u>Composant de la construction:</u> 3 - Parois verticales intérieures - Revêtements de murs, poteaux, cloisons, gaines, coffres + 3 - Parois verticales intérieures - Murs et cloisons maçonnés<br/> <u>Partie à sonder:</u> Couche1: Peinture décorative + Couche2: Enduit à base de plâtre + Couche3: Enduit à base de ciment<br/> <u>Justificatif:</u> Après analyse en laboratoire</p> | <p><u>Analyse:</u><br/> P001, P002</p> | Idem photo : P001; P002 |

**ZPSO003 : Couche1: Peinture décorative + Couche2: Enduit à base de plâtre + Couche3: Enduit à base de ciment**

**Niveau : 9ème étage porte 903**

| Localisation | n° de sondage | Zone    | Prélèvement effectué / Sondage et extension        | Echantillon   | Analyse   | Photo  |
|--------------|---------------|---------|--|---|---|--|
| Entrée       | 1             | Cloison | Oui<br>7ème étage porte 702 - Entrée :<br>Cloison  | <p><u>Identifiant:</u> ZPSO003<br/><u>Echantillon:</u><br/>M4375313/P003, réf. labo.: 23EK033774-003<br/>M4375313/P004, réf. labo.: 23EK033774-004<br/><u>Description:</u> Couche1: Peinture décorative + Couche2:<br/>Enduit à base de plâtre + Couche3: Enduit à base de ciment<br/><u>Composant de la construction:</u> 3 - Parois verticales intérieures - Revêtements de murs, poteaux, cloisons, gaines, coffres + 3 - Parois verticales intérieures - Murs et cloisons maçonnés<br/><u>Partie à sonder:</u> Couche1: Peinture décorative + Couche2: Enduit à base de plâtre + Couche3: Enduit à base de ciment<br/><u>Justificatif:</u> Après analyse en laboratoire</p> | <p><u>Analyse:</u><br/>P003<br/><u>Partie analysée par le laboratoire:</u><br/>- Phase 2 Matériau fibreux de type papier peint (beige) ; matériau de type système d'enduit peinture (beige) ; matériau dur de type mortier, béton, chape (gris)<br/>Absence d'amiante</p> |   |
| Cuisine      | 2             | Cloison | Oui<br>7ème étage porte 702 - Cuisine :<br>Cloison | <p><u>Identifiant:</u> ZPSO003<br/><u>Echantillon:</u><br/>M4375313/P003, réf. labo.: 23EK033774-003<br/>M4375313/P004, réf. labo.: 23EK033774-004<br/><u>Description:</u> Couche1: Peinture décorative + Couche2:<br/>Enduit à base de plâtre + Couche3: Enduit à base de ciment<br/><u>Composant de la construction:</u> 3 - Parois verticales intérieures - Revêtements de murs, poteaux, cloisons, gaines, coffres + 3 - Parois verticales intérieures - Murs et cloisons maçonnés<br/><u>Partie à sonder:</u> Couche1: Peinture décorative + Couche2: Enduit à base de plâtre + Couche3: Enduit à base de ciment<br/><u>Justificatif:</u> Après analyse en laboratoire</p> | <p><u>Analyse:</u><br/>P004<br/><u>Partie analysée par le laboratoire:</u><br/>- Matériau de type système d'enduit peinture (beige) ; matériau dur de type mortier, béton, chape (gris) en traces : Absence d'amiante</p>   |  |

|               |   |         |   |  |  |                         |
|---------------|---|---------|---|--|--|-------------------------|
| Dégagement    | 3 | Cloison | Sondage et extension de la ZPSO du ou des échantillon(s) : P003, P004 | <p><u>Identifiant:</u> ZPSO003<br/> <u>Echantillon:</u><br/> M4375313/P003, réf. labo.: 23EK033774-003<br/> M4375313/P004, réf. labo.: 23EK033774-004<br/> <u>Description:</u> Couche1: Peinture décorative + Couche2: Enduit à base de plâtre + Couche3: Enduit à base de ciment<br/> <u>Composant de la construction:</u> 3 - Parois verticales intérieures - Revêtements de murs, poteaux, cloisons, gaines, coffres + 3 - Parois verticales intérieures - Murs et cloisons maçonnés<br/> <u>Partie à sonder:</u> Couche1: Peinture décorative + Couche2: Enduit à base de plâtre + Couche3: Enduit à base de ciment<br/> <u>Justificatif:</u> Après analyse en laboratoire</p> | <p><u>Analyse:</u><br/> P003, P004</p> | Idem photo : P003; P004 |
| Salle de bain | 4 | Cloison | Sondage et extension de la ZPSO du ou des échantillon(s) : P003, P004 | <p><u>Identifiant:</u> ZPSO003<br/> <u>Echantillon:</u><br/> M4375313/P003, réf. labo.: 23EK033774-003<br/> M4375313/P004, réf. labo.: 23EK033774-004<br/> <u>Description:</u> Couche1: Peinture décorative + Couche2: Enduit à base de plâtre + Couche3: Enduit à base de ciment<br/> <u>Composant de la construction:</u> 3 - Parois verticales intérieures - Revêtements de murs, poteaux, cloisons, gaines, coffres + 3 - Parois verticales intérieures - Murs et cloisons maçonnés<br/> <u>Partie à sonder:</u> Couche1: Peinture décorative + Couche2: Enduit à base de plâtre + Couche3: Enduit à base de ciment<br/> <u>Justificatif:</u> Après analyse en laboratoire</p> | <p><u>Analyse:</u><br/> P003, P004</p> | Idem photo : P003; P004 |
| Chambre 1     | 5 | Cloison | Sondage et extension de la ZPSO du ou des échantillon(s) : P003, P004 | <p><u>Identifiant:</u> ZPSO003<br/> <u>Echantillon:</u><br/> M4375313/P003, réf. labo.: 23EK033774-003<br/> M4375313/P004, réf. labo.: 23EK033774-004<br/> <u>Description:</u> Couche1: Peinture décorative + Couche2: Enduit à base de plâtre + Couche3: Enduit à base de ciment<br/> <u>Composant de la construction:</u> 3 - Parois verticales intérieures - Revêtements de murs, poteaux, cloisons, gaines, coffres + 3 - Parois verticales intérieures - Murs et cloisons maçonnés<br/> <u>Partie à sonder:</u> Couche1: Peinture décorative + Couche2: Enduit à base de plâtre + Couche3: Enduit à base de ciment<br/> <u>Justificatif:</u> Après analyse en laboratoire</p> | <p><u>Analyse:</u><br/> P003, P004</p> | Idem photo : P003; P004 |

|           |   |         |   |  |  |                         |
|-----------|---|---------|---|--|--|-------------------------|
| Séjour    | 6 | Cloison | Sondage et extension de la ZPSO du ou des échantillon(s) : P003, P004 | <p><u>Identifiant:</u> ZPSO003<br/> <u>Echantillon:</u><br/> M4375313/P003, réf. labo.: 23EK033774-003<br/> M4375313/P004, réf. labo.: 23EK033774-004<br/> <u>Description:</u> Couche1: Peinture décorative + Couche2: Enduit à base de plâtre + Couche3: Enduit à base de ciment<br/> <u>Composant de la construction:</u> 3 - Parois verticales intérieures - Revêtements de murs, poteaux, cloisons, gaines, coffres + 3 - Parois verticales intérieures - Murs et cloisons maçonnés<br/> <u>Partie à sonder:</u> Couche1: Peinture décorative + Couche2: Enduit à base de plâtre + Couche3: Enduit à base de ciment<br/> <u>Justificatif:</u> Après analyse en laboratoire</p> | <p><u>Analyse:</u><br/> P003, P004</p> | Idem photo : P003; P004 |
| Chambre 2 | 7 | Cloison | Sondage et extension de la ZPSO du ou des échantillon(s) : P003, P004 | <p><u>Identifiant:</u> ZPSO003<br/> <u>Echantillon:</u><br/> M4375313/P003, réf. labo.: 23EK033774-003<br/> M4375313/P004, réf. labo.: 23EK033774-004<br/> <u>Description:</u> Couche1: Peinture décorative + Couche2: Enduit à base de plâtre + Couche3: Enduit à base de ciment<br/> <u>Composant de la construction:</u> 3 - Parois verticales intérieures - Revêtements de murs, poteaux, cloisons, gaines, coffres + 3 - Parois verticales intérieures - Murs et cloisons maçonnés<br/> <u>Partie à sonder:</u> Couche1: Peinture décorative + Couche2: Enduit à base de plâtre + Couche3: Enduit à base de ciment<br/> <u>Justificatif:</u> Après analyse en laboratoire</p> | <p><u>Analyse:</u><br/> P003, P004</p> | Idem photo : P003; P004 |
| WC        | 8 | Cloison | Sondage et extension de la ZPSO du ou des échantillon(s) : P003, P004 | <p><u>Identifiant:</u> ZPSO003<br/> <u>Echantillon:</u><br/> M4375313/P003, réf. labo.: 23EK033774-003<br/> M4375313/P004, réf. labo.: 23EK033774-004<br/> <u>Description:</u> Couche1: Peinture décorative + Couche2: Enduit à base de plâtre + Couche3: Enduit à base de ciment<br/> <u>Composant de la construction:</u> 3 - Parois verticales intérieures - Revêtements de murs, poteaux, cloisons, gaines, coffres + 3 - Parois verticales intérieures - Murs et cloisons maçonnés<br/> <u>Partie à sonder:</u> Couche1: Peinture décorative + Couche2: Enduit à base de plâtre + Couche3: Enduit à base de ciment<br/> <u>Justificatif:</u> Après analyse en laboratoire</p> | <p><u>Analyse:</u><br/> P003, P004</p> | Idem photo : P003; P004 |

**ZPSO004 : Couche1: Colle de faïence + Couche2: joint de faïence**

**Niveau : 9ème étage porte 903**

| Localisation  | n° de sondage | Zone                   | Prélèvement effectué / Sondage et extension                       | Echantillon   | Analyse  | Photo |
|---------------|---------------|------------------------|---|---|--|-------|
| Salle de bain | 1             | Mur B; Mur C;<br>Mur D | Oui<br>7ème étage porte 702 - Salle de bain : Mur A; Mur C; Mur D | <p><u>Identifiant:</u> ZPSO004<br/> <u>Réf. échantillon:</u> M4375313/P005<br/> <u>Réf. laboratoire:</u> 23EK033774-005<br/> <u>Description:</u> Couche1: Colle de faïence + Couche2: joint de faïence<br/> <u>Composant de la construction:</u> 3 - Parois verticales intérieures - Revêtements de murs, poteaux, cloisons, gaines, coffres<br/> <u>Partie à sonder:</u> Couche1: Colle de faïence + Couche2: joint de faïence<br/> <u>Quantité estimée:</u> 6 m2<br/> <u>Justificatif:</u> Après analyse en laboratoire</p> | <p><u>Analyse:</u><br/>P005<br/> <u>Partie analysée par le laboratoire:</u><br/>           - Matériau dur de type carrelage, faïence (blanc) ; matériau dur de type joint ciment (blanc) ; matériau dur de type ciment-colle (beige) ; Absence d'amiante</p> |       |

**ZPSO005 : Couche1: Colle de faïence + Couche2: joint de faïence**

**Niveau : 9ème étage porte 903**

| Localisation | n° de sondage | Zone         | Prélèvement effectué / Sondage et extension   | Echantillon   | Analyse  | Photo |
|--------------|---------------|--------------|---|---|--|-------|
| Cuisine      | 1             | Mur D; Mur E | Oui<br>7ème étage porte 702 - Cuisine : Mur D | <p><u>Identifiant:</u> ZPSO005<br/> <u>Réf. échantillon:</u> M4375313/P006<br/> <u>Réf. laboratoire:</u> 23EK033774-006<br/> <u>Description:</u> Couche1: Colle de faïence + Couche2: joint de faïence<br/> <u>Composant de la construction:</u> 3 - Parois verticales intérieures - Revêtements de murs, poteaux, cloisons, gaines, coffres<br/> <u>Partie à sonder:</u> Couche1: Colle de faïence + Couche2: joint de faïence<br/> <u>Quantité estimée:</u> 2 m2<br/> <u>Justificatif:</u> Après analyse en laboratoire</p> | <p><u>Analyse:</u><br/>P006<br/> <u>Partie analysée par le laboratoire:</u><br/>           - Matériau dur de type carrelage, faïence (bleu) (clair) ; matériau dur de type ciment-colle (beige) ; matériau de type système d'enduit peinture (beige) ; matériau dur de type mortier, béton, chape (gris) en traces : Absence d'amiante</p> |       |

**ZPSO006 : Peinture décorative**

**Niveau : 9ème étage porte 903**

| Localisation  | n° de sondage | Zone             | Prélèvement effectué / Sondage et extension                     | Echantillon   | Analyse   | Photo   |
|---------------|---------------|------------------|---|---|---|---|
| Entrée        | 1             | plinthe et porte | Oui<br>7ème étage porte 702 - Entrée :<br>plinthe et porte      | <u>Identifiant:</u> ZPSO006<br><u>Réf. échantillon:</u> M4375313/P007<br><u>Réf. laboratoire:</u> 23EK033774-007<br><u>Description:</u> Peinture décorative<br><u>Composant de la construction:</u> 3 - Parois verticales intérieures - Revêtements de murs, poteaux, cloisons, gaines, coffres<br><u>Partie à sonder:</u> Peinture décorative<br><u>Justificatif:</u> Après analyse en laboratoire | <u>Analyse:</u><br>P007<br><u>Partie analysée par le laboratoire:</u><br>- Matériau de type système d'enduit peinture (beige) ; matériau semi-dur fibreux de type bois, copeaux (beige) : Absence d'amiante |  |
| Cuisine       | 2             | plinthe et porte | Sondage et extension de la ZPSO du ou des échantillon(s) : P007 | <u>Identifiant:</u> ZPSO006<br><u>Réf. échantillon:</u> M4375313/P007<br><u>Réf. laboratoire:</u> 23EK033774-007<br><u>Description:</u> Peinture décorative<br><u>Composant de la construction:</u> 3 - Parois verticales intérieures - Revêtements de murs, poteaux, cloisons, gaines, coffres<br><u>Partie à sonder:</u> Peinture décorative<br><u>Justificatif:</u> Après analyse en laboratoire | <u>Analyse:</u><br>P007   | Idem photo : P007   |
| Dégagement    | 3             | plinthe et porte | Sondage et extension de la ZPSO du ou des échantillon(s) : P007 | <u>Identifiant:</u> ZPSO006<br><u>Réf. échantillon:</u> M4375313/P007<br><u>Réf. laboratoire:</u> 23EK033774-007<br><u>Description:</u> Peinture décorative<br><u>Composant de la construction:</u> 3 - Parois verticales intérieures - Revêtements de murs, poteaux, cloisons, gaines, coffres<br><u>Partie à sonder:</u> Peinture décorative<br><u>Justificatif:</u> Après analyse en laboratoire | <u>Analyse:</u><br>P007   | Idem photo : P007   |
| Salle de bain | 4             | plinthe et porte | Sondage et extension de la ZPSO du ou des échantillon(s) : P007 | <u>Identifiant:</u> ZPSO006<br><u>Réf. échantillon:</u> M4375313/P007<br><u>Réf. laboratoire:</u> 23EK033774-007<br><u>Description:</u> Peinture décorative<br><u>Composant de la construction:</u> 3 - Parois verticales intérieures - Revêtements de murs, poteaux, cloisons, gaines, coffres<br><u>Partie à sonder:</u> Peinture décorative<br><u>Justificatif:</u> Après analyse en laboratoire | <u>Analyse:</u><br>P007   | Idem photo : P007   |



|           |   |                  |   |   |                         |                   |
|-----------|---|------------------|---|---|-------------------------|-------------------|
| Chambre 1 | 5 | plinthe et porte | Sondage et extension de la ZPSO du ou des échantillon(s) : P007 | <u>Identifiant:</u> ZPSO006<br><u>Réf. échantillon:</u> M4375313/P007<br><u>Réf. laboratoire:</u> 23EK033774-007<br><u>Description:</u> Peinture décorative<br><u>Composant de la construction:</u> 3 - Parois verticales intérieures - Revêtements de murs, poteaux, cloisons, gaines, coffres<br><u>Partie à sonder:</u> Peinture décorative<br><u>Justificatif:</u> Après analyse en laboratoire | <u>Analyse:</u><br>P007 | Idem photo : P007 |
| Séjour    | 6 | plinthe et porte | Sondage et extension de la ZPSO du ou des échantillon(s) : P007 | <u>Identifiant:</u> ZPSO006<br><u>Réf. échantillon:</u> M4375313/P007<br><u>Réf. laboratoire:</u> 23EK033774-007<br><u>Description:</u> Peinture décorative<br><u>Composant de la construction:</u> 3 - Parois verticales intérieures - Revêtements de murs, poteaux, cloisons, gaines, coffres<br><u>Partie à sonder:</u> Peinture décorative<br><u>Justificatif:</u> Après analyse en laboratoire | <u>Analyse:</u><br>P007 | Idem photo : P007 |
| Chambre 2 | 7 | plinthe et porte | Sondage et extension de la ZPSO du ou des échantillon(s) : P007 | <u>Identifiant:</u> ZPSO006<br><u>Réf. échantillon:</u> M4375313/P007<br><u>Réf. laboratoire:</u> 23EK033774-007<br><u>Description:</u> Peinture décorative<br><u>Composant de la construction:</u> 3 - Parois verticales intérieures - Revêtements de murs, poteaux, cloisons, gaines, coffres<br><u>Partie à sonder:</u> Peinture décorative<br><u>Justificatif:</u> Après analyse en laboratoire | <u>Analyse:</u><br>P007 | Idem photo : P007 |
| WC        | 8 | plinthe et porte | Sondage et extension de la ZPSO du ou des échantillon(s) : P007 | <u>Identifiant:</u> ZPSO006<br><u>Réf. échantillon:</u> M4375313/P007<br><u>Réf. laboratoire:</u> 23EK033774-007<br><u>Description:</u> Peinture décorative<br><u>Composant de la construction:</u> 3 - Parois verticales intérieures - Revêtements de murs, poteaux, cloisons, gaines, coffres<br><u>Partie à sonder:</u> Peinture décorative<br><u>Justificatif:</u> Après analyse en laboratoire | <u>Analyse:</u><br>P007 | Idem photo : P007 |

**ZPSO007 : Couche1: Colle de faïence + Couche2: joint de faïence**

**Niveau : 9ème étage porte 903**



| Localisation  | n° de sondage | Zone     | Prélèvement effectué / Sondage et extension                     | Echantillon  | Analyse   | Photo   |
|---------------|---------------|----------|---|--|---|---|
| Cuisine       | 1             | Plinthes | Sondage et extension de la ZPSO du ou des échantillon(s) : P008 | <p><u>Identifiant:</u> ZPSO007<br/> <u>Réf. échantillon:</u> M4375313/P008<br/> <u>Réf. laboratoire:</u> 23EK033774-008<br/> <u>Description:</u> Couche1: Colle de faïence + Couche2: joint de faïence<br/> <u>Composant de la construction:</u> 3 - Parois verticales intérieures - Revêtements de murs, poteaux, cloisons, gaines, coffres<br/> <u>Partie à sonder:</u> Couche1: Colle de faïence + Couche2: joint de faïence<br/> <u>Justificatif:</u> Après analyse en laboratoire</p> | <p><u>Analyse:</u><br/>P008</p>   | Idem photo : P008   |
| Salle de bain | 2             | Plinthes | Oui<br>7ème étage porte 702 - Salle de bain : Plinthes          | <p><u>Identifiant:</u> ZPSO007<br/> <u>Réf. échantillon:</u> M4375313/P008<br/> <u>Réf. laboratoire:</u> 23EK033774-008<br/> <u>Description:</u> Couche1: Colle de faïence + Couche2: joint de faïence<br/> <u>Composant de la construction:</u> 3 - Parois verticales intérieures - Revêtements de murs, poteaux, cloisons, gaines, coffres<br/> <u>Partie à sonder:</u> Couche1: Colle de faïence + Couche2: joint de faïence<br/> <u>Justificatif:</u> Après analyse en laboratoire</p> | <p><u>Analyse:</u><br/>P008<br/> <u>Partie analysée par le laboratoire:</u><br/>           - Matériau dur de type carrelage, faïence (marron) ; matériau dur de type mortier, béton, chape (gris) ; matériau dur de type mortier, béton, chape (gris) (clair) : Absence d'amiante</p> |  |
| WC            | 3             | Plinthes | Sondage et extension de la ZPSO du ou des échantillon(s) : P008 | <p><u>Identifiant:</u> ZPSO007<br/> <u>Réf. échantillon:</u> M4375313/P008<br/> <u>Réf. laboratoire:</u> 23EK033774-008<br/> <u>Description:</u> Couche1: Colle de faïence + Couche2: joint de faïence<br/> <u>Composant de la construction:</u> 3 - Parois verticales intérieures - Revêtements de murs, poteaux, cloisons, gaines, coffres<br/> <u>Partie à sonder:</u> Couche1: Colle de faïence + Couche2: joint de faïence<br/> <u>Justificatif:</u> Après analyse en laboratoire</p> | <p><u>Analyse:</u><br/>P008</p>   | Idem photo : P008   |

## 4 - Plafonds et faux plafonds

**ZPSO009 : Couche1: Peinture décorative + Couche2: Couche1: Enduit à base de plâtre**

**Niveau : 9ème étage porte 903**

| Localisation | n° de sondage | Zone | Prélèvement effectué / Sondage et extension | Echantillon | Analyse | Photo |
|--------------|---------------|------|---|-------------|---------|-------|
|--------------|---------------|------|---|-------------|---------|-------|

|               |   |         |   |  |   |   |
|---------------|---|---------|---|--|---|---|
| Entrée        | 1 | Plafond | Oui<br>7ème étage porte 702 - Entrée :<br>Plafond                           | <p><u>Identifiant:</u> ZPSO009<br/><u>Echantillon:</u><br/>M4375313/P010, réf. labo.: 23EK033774-010<br/>M4375313/P011, réf. labo.: 23EK033774-011<br/><u>Description:</u> Couche1: Peinture décorative + Couche2:<br/>Couche1: Enduit à base de plâtre<br/><u>Composant de la construction:</u> 4 - Plafonds et faux<br/>plafonds - Plafonds<br/><u>Partie à sonder:</u> Couche1: Peinture décorative +<br/>Couche2: Couche1: Enduit à base de plâtre<br/><u>Justificatif:</u> Après analyse en laboratoire</p> | <p><u>Analyse:</u><br/>P010<br/><u>Partie analysée par le laboratoire:</u><br/>- Matériau de type système d'enduit peinture<br/>(beige) ; matériau dur de type mortier, béton,<br/>chape (gris) en traces : Absence d'amiante</p> |  |
| Cuisine       | 2 | Plafond | Oui<br>7ème étage porte 702 - Cuisine :<br>Plafond                          | <p><u>Identifiant:</u> ZPSO009<br/><u>Echantillon:</u><br/>M4375313/P010, réf. labo.: 23EK033774-010<br/>M4375313/P011, réf. labo.: 23EK033774-011<br/><u>Description:</u> Couche1: Peinture décorative + Couche2:<br/>Couche1: Enduit à base de plâtre<br/><u>Composant de la construction:</u> 4 - Plafonds et faux<br/>plafonds - Plafonds<br/><u>Partie à sonder:</u> Couche1: Peinture décorative +<br/>Couche2: Couche1: Enduit à base de plâtre<br/><u>Justificatif:</u> Après analyse en laboratoire</p> | <p><u>Analyse:</u><br/>P011<br/><u>Partie analysée par le laboratoire:</u><br/>- Matériau de type système d'enduit peinture<br/>(beige) ; matériau dur de type mortier, béton,<br/>chape (gris) en traces : Absence d'amiante</p> |  |
| Dégagement    | 3 | Plafond | Sondage et extension de la ZPSO<br>du ou des échantillon(s) : P010,<br>P011 | <p><u>Identifiant:</u> ZPSO009<br/><u>Echantillon:</u><br/>M4375313/P010, réf. labo.: 23EK033774-010<br/>M4375313/P011, réf. labo.: 23EK033774-011<br/><u>Description:</u> Couche1: Peinture décorative + Couche2:<br/>Couche1: Enduit à base de plâtre<br/><u>Composant de la construction:</u> 4 - Plafonds et faux<br/>plafonds - Plafonds<br/><u>Partie à sonder:</u> Couche1: Peinture décorative +<br/>Couche2: Couche1: Enduit à base de plâtre<br/><u>Justificatif:</u> Après analyse en laboratoire</p> | <p><u>Analyse:</u><br/>P010, P011</p>   | Idem photo : P010; P011   |
| Salle de bain | 4 | Plafond | Sondage et extension de la ZPSO<br>du ou des échantillon(s) : P010,<br>P011 | <p><u>Identifiant:</u> ZPSO009<br/><u>Echantillon:</u><br/>M4375313/P010, réf. labo.: 23EK033774-010<br/>M4375313/P011, réf. labo.: 23EK033774-011<br/><u>Description:</u> Couche1: Peinture décorative + Couche2:<br/>Couche1: Enduit à base de plâtre<br/><u>Composant de la construction:</u> 4 - Plafonds et faux<br/>plafonds - Plafonds<br/><u>Partie à sonder:</u> Couche1: Peinture décorative +<br/>Couche2: Couche1: Enduit à base de plâtre<br/><u>Justificatif:</u> Après analyse en laboratoire</p> | <p><u>Analyse:</u><br/>P010, P011</p>   | Idem photo : P010; P011   |

|           |   |         |   |  |                                       |                         |
|-----------|---|---------|---|--|---------------------------------------|-------------------------|
| Chambre 1 | 5 | Plafond | Sondage et extension de la ZPSO du ou des échantillon(s) : P010, P011 | <p><u>Identifiant:</u> ZPSO009<br/><u>Echantillon:</u><br/>M4375313/P010, réf. labo.: 23EK033774-010<br/>M4375313/P011, réf. labo.: 23EK033774-011<br/><u>Description:</u> Couche1: Peinture décorative + Couche2: Couche1: Enduit à base de plâtre<br/><u>Composant de la construction:</u> 4 - Plafonds et faux plafonds - Plafonds<br/><u>Partie à sonder:</u> Couche1: Peinture décorative + Couche2: Couche1: Enduit à base de plâtre<br/><u>Justificatif:</u> Après analyse en laboratoire</p> | <p><u>Analyse:</u><br/>P010, P011</p> | Idem photo : P010; P011 |
| Séjour    | 6 | Plafond | Sondage et extension de la ZPSO du ou des échantillon(s) : P010, P011 | <p><u>Identifiant:</u> ZPSO009<br/><u>Echantillon:</u><br/>M4375313/P010, réf. labo.: 23EK033774-010<br/>M4375313/P011, réf. labo.: 23EK033774-011<br/><u>Description:</u> Couche1: Peinture décorative + Couche2: Couche1: Enduit à base de plâtre<br/><u>Composant de la construction:</u> 4 - Plafonds et faux plafonds - Plafonds<br/><u>Partie à sonder:</u> Couche1: Peinture décorative + Couche2: Couche1: Enduit à base de plâtre<br/><u>Justificatif:</u> Après analyse en laboratoire</p> | <p><u>Analyse:</u><br/>P010, P011</p> | Idem photo : P010; P011 |
| Chambre 2 | 7 | Plafond | Sondage et extension de la ZPSO du ou des échantillon(s) : P010, P011 | <p><u>Identifiant:</u> ZPSO009<br/><u>Echantillon:</u><br/>M4375313/P010, réf. labo.: 23EK033774-010<br/>M4375313/P011, réf. labo.: 23EK033774-011<br/><u>Description:</u> Couche1: Peinture décorative + Couche2: Couche1: Enduit à base de plâtre<br/><u>Composant de la construction:</u> 4 - Plafonds et faux plafonds - Plafonds<br/><u>Partie à sonder:</u> Couche1: Peinture décorative + Couche2: Couche1: Enduit à base de plâtre<br/><u>Justificatif:</u> Après analyse en laboratoire</p> | <p><u>Analyse:</u><br/>P010, P011</p> | Idem photo : P010; P011 |
| WC        | 8 | Plafond | Sondage et extension de la ZPSO du ou des échantillon(s) : P010, P011 | <p><u>Identifiant:</u> ZPSO009<br/><u>Echantillon:</u><br/>M4375313/P010, réf. labo.: 23EK033774-010<br/>M4375313/P011, réf. labo.: 23EK033774-011<br/><u>Description:</u> Couche1: Peinture décorative + Couche2: Couche1: Enduit à base de plâtre<br/><u>Composant de la construction:</u> 4 - Plafonds et faux plafonds - Plafonds<br/><u>Partie à sonder:</u> Couche1: Peinture décorative + Couche2: Couche1: Enduit à base de plâtre<br/><u>Justificatif:</u> Après analyse en laboratoire</p> | <p><u>Analyse:</u><br/>P010, P011</p> | Idem photo : P010; P011 |

## 5 - Planchers et planchers techniques

**ZPSO010 : Couche1: Dalle de sol + Couche2: Colle bitumineuse + Couche3: Ragréage**



**Niveau : 9ème étage porte 903**

| Localisation | n° de sondage | Zone | Prélèvement effectué / Sondage et extension                           | Echantillon  | Analyse   | Photo   |
|--------------|---------------|------|---|--|---|---|
| Entrée       | 1             | Sol  | Oui<br>7ème étage porte 702 - Entrée :<br>Sol                         | <p><u>Identifiant:</u> ZPSO010</p> <p><u>Echantillon:</u><br/>M4375313/P012, réf. labo.: 23EK033774-012<br/>M4375313/P013, réf. labo.: 23EK033774-013</p> <p><u>Description:</u> Couche1: Dalle de sol + Couche2: Colle bitumineuse + Couche3: Ragréage</p> <p><u>Composant de la construction:</u> 5 - Planchers et planchers techniques - Revêtements de sols</p> <p><u>Partie à sonder:</u> Couche1: Dalle de sol + Couche2: Colle bitumineuse + Couche3: Ragréage</p> <p><u>Quantité estimée:</u> 47.2 m2</p> <p><u>Justificatif:</u> Après analyse en laboratoire</p> | <p><u>Analyse:</u><br/>P012</p> <p><u>Partie analysée par le laboratoire:</u><br/>- Phase 1 Matériau souple de type revêtement de sol (beige)<br/>Absence d'amiante<br/>- Phase 2 Matériau semi-dur de type dalle de sol (gris)<br/>Présence d'amiante<br/>- Phase 3 Matériau de type colle bitumineux (noir) ; matériau semi-dur de type ragréage (gris) ; matériau semi-dur de type ragréage (blanc)<br/>Présence d'amiante</p> |  |
| Dégagement   | 2             | Sol  | Sondage et extension de la ZPSO du ou des échantillon(s) : P012, P013 | <p><u>Identifiant:</u> ZPSO010</p> <p><u>Echantillon:</u><br/>M4375313/P012, réf. labo.: 23EK033774-012<br/>M4375313/P013, réf. labo.: 23EK033774-013</p> <p><u>Description:</u> Couche1: Dalle de sol + Couche2: Colle bitumineuse + Couche3: Ragréage</p> <p><u>Composant de la construction:</u> 5 - Planchers et planchers techniques - Revêtements de sols</p> <p><u>Partie à sonder:</u> Couche1: Dalle de sol + Couche2: Colle bitumineuse + Couche3: Ragréage</p> <p><u>Justificatif:</u> Après analyse en laboratoire</p>   | <p><u>Analyse:</u><br/>P012, P013</p>   | Idem photo : P012; P013   |
| Chambre 1    | 3             | Sol  | Sondage et extension de la ZPSO du ou des échantillon(s) : P012, P013 | <p><u>Identifiant:</u> ZPSO010</p> <p><u>Echantillon:</u><br/>M4375313/P012, réf. labo.: 23EK033774-012<br/>M4375313/P013, réf. labo.: 23EK033774-013</p> <p><u>Description:</u> Couche1: Dalle de sol + Couche2: Colle bitumineuse + Couche3: Ragréage</p> <p><u>Composant de la construction:</u> 5 - Planchers et planchers techniques - Revêtements de sols</p> <p><u>Partie à sonder:</u> Couche1: Dalle de sol + Couche2: Colle bitumineuse + Couche3: Ragréage</p> <p><u>Justificatif:</u> Après analyse en laboratoire</p>   | <p><u>Analyse:</u><br/>P012, P013</p>   | Idem photo : P012; P013   |

|           |   |     |   |  |  |   |
|-----------|---|-----|---|--|--|---|
| Séjour    | 4 | Sol | Oui<br>7ème étage porte 702 - Séjour :<br>Sol                         | <p><u>Identifiant:</u> ZPSO010</p> <p><u>Echantillon:</u><br/>M4375313/P012, réf. labo.: 23EK033774-012<br/>M4375313/P013, réf. labo.: 23EK033774-013</p> <p><u>Description:</u> Couche1: Dalle de sol + Couche2: Colle bitumineuse + Couche3: Ragréage</p> <p><u>Composant de la construction:</u> 5 - Planchers et planchers techniques - Revêtements de sols</p> <p><u>Partie à sonder:</u> Couche1: Dalle de sol + Couche2: Colle bitumineuse + Couche3: Ragréage</p> <p><u>Justificatif:</u> Après analyse en laboratoire</p> | <p><u>Analyse:</u><br/>P013</p> <p><u>Partie analysée par le laboratoire:</u></p> <ul style="list-style-type: none"> <li>- Phase 1 Matériau souple de type revêtement de sol (beige)</li> <li>Absence d'amiante</li> <li>- Phase 2 Matériau semi-dur de type dalle de sol (gris)</li> <li>Présence d'amiante</li> <li>- Phase 3 Matériau de type colle bitumineux (noir) ; matériau semi-dur de type ragréage (blanc)</li> <li>Présence d'amiante</li> </ul> |  |
| Chambre 2 | 5 | Sol | Sondage et extension de la ZPSO du ou des échantillon(s) : P012, P013 | <p><u>Identifiant:</u> ZPSO010</p> <p><u>Echantillon:</u><br/>M4375313/P012, réf. labo.: 23EK033774-012<br/>M4375313/P013, réf. labo.: 23EK033774-013</p> <p><u>Description:</u> Couche1: Dalle de sol + Couche2: Colle bitumineuse + Couche3: Ragréage</p> <p><u>Composant de la construction:</u> 5 - Planchers et planchers techniques - Revêtements de sols</p> <p><u>Partie à sonder:</u> Couche1: Dalle de sol + Couche2: Colle bitumineuse + Couche3: Ragréage</p> <p><u>Justificatif:</u> Après analyse en laboratoire</p> | <p><u>Analyse:</u><br/>P012, P013</p>  | Idem photo : P012; P013   |

**ZPSO011 : Couche1: Colle de carrelage + Couche2: Joint de carrelage**

**Niveau : 9ème étage porte 903**

| Localisation  | n° de sondage | Zone | Prélèvement effectué / Sondage et extension                                 | Echantillon  | Analyse  | Photo   |
|---------------|---------------|------|---|--|--|---|
| Cuisine       | 1             | Sol  | Oui<br>7ème étage porte 702 - Cuisine :<br>Sol                              | <u>Identifiant:</u> ZPSO011<br><u>Echantillon:</u><br>M4375313/P014, réf. labo.: 23EK033774-014<br>M4375313/P015, réf. labo.: 23EK033774-015<br><u>Description:</u> Couche1: Colle de carrelage + Couche2:<br>Joint de carrelage<br><u>Composant de la construction:</u> 5 - Planchers et<br>planchers techniques - Revêtements de sols<br><u>Partie à sonder:</u> Couche1: Colle de carrelage + Couche2:<br>Joint de carrelage<br><u>Justificatif:</u> Après analyse en laboratoire | <u>Analyse:</u><br>P015<br><u>Partie analysée par le laboratoire:</u><br>- Matériau dur de type carrelage, faïence (beige)<br>+ (jaune) ; matériau dur de type joint ciment<br>(granulaire) (gris) ; matériau dur de type ciment-<br>colle (gris) ; matériau dur de type mortier, béton,<br>chape (gris) : Absence d'amiante |  |
| Salle de bain | 2             | Sol  | Oui<br>7ème étage porte 702 - Salle de<br>bain : Sol                        | <u>Identifiant:</u> ZPSO011<br><u>Echantillon:</u><br>M4375313/P014, réf. labo.: 23EK033774-014<br>M4375313/P015, réf. labo.: 23EK033774-015<br><u>Description:</u> Couche1: Colle de carrelage + Couche2:<br>Joint de carrelage<br><u>Composant de la construction:</u> 5 - Planchers et<br>planchers techniques - Revêtements de sols<br><u>Partie à sonder:</u> Couche1: Colle de carrelage + Couche2:<br>Joint de carrelage<br><u>Justificatif:</u> Après analyse en laboratoire | <u>Analyse:</u><br>P014<br><u>Partie analysée par le laboratoire:</u><br>- Matériau dur de type carrelage, faïence (beige)<br>+ (jaune) ; matériau dur de type joint ciment<br>(gris) (foncé) ; matériau dur de type mortier,<br>béton, chape (gris) : Absence d'amiante   |  |
| WC            | 3             | Sol  | Sondage et extension de la ZPSO<br>du ou des échantillon(s) : P014,<br>P015 | <u>Identifiant:</u> ZPSO011<br><u>Echantillon:</u><br>M4375313/P014, réf. labo.: 23EK033774-014<br>M4375313/P015, réf. labo.: 23EK033774-015<br><u>Description:</u> Couche1: Colle de carrelage + Couche2:<br>Joint de carrelage<br><u>Composant de la construction:</u> 5 - Planchers et<br>planchers techniques - Revêtements de sols<br><u>Partie à sonder:</u> Couche1: Colle de carrelage + Couche2:<br>Joint de carrelage<br><u>Justificatif:</u> Après analyse en laboratoire | <u>Analyse:</u><br>P014, P015  | Idem photo : P014; P015   |

**6 - Conduits et accessoires intérieurs**

**Sans objet**

**7 - Ascenseurs, monte-charges et escaliers mécaniques**

**Sans objet**

## 8 - Équipements divers et accessoires

### ZPSO012 : Plaques souples bitumineuses antivibratiles

#### Niveau : 9ème étage porte 903

| Localisation | n° de sondage | Zone       | Prélèvement effectué / Sondage et extension           | Echantillon   | Analyse  | Photo   |
|--------------|---------------|------------|---|---|--|---|
| Cuisine      | 1             | Sous évier | Oui<br>7ème étage porte 702 - Cuisine :<br>Sous évier | <u>Identifiant:</u> ZPSO012<br><u>Réf. échantillon:</u> M4375313/P016<br><u>Réf. laboratoire:</u> 23EK033774-016<br><u>Description:</u> Plaques souples bitumineuses antivibratiles<br><u>Composant de la construction:</u> 8 - Équipements divers et accessoires - Portes de placard, baignoires et éviers métalliques<br><u>Partie à sonder:</u> Plaques souples bitumineuses antivibratiles<br><u>Quantité estimée:</u> 1 U<br><u>Justificatif:</u> Après analyse en laboratoire | <u>Analyse:</u><br>P016<br><u>Partie analysée par le laboratoire:</u><br>- Phase 2 Matériau souple bitumineux (noir)<br>Présence d'amiante |  |

## 9 - Fondations et soubassements

**Sans objet**

## 10 - Aménagements, voiries et réseaux divers

**Sans objet**

## 11 - Composants Hors norme

**Sans objet**

Légende : « ! - matériaux indissociables\* » l'échantillon multicouche a été envoyé au laboratoire avec une demande d'analyse sur chaque couche séparément. Cependant, le laboratoire n'ayant pas réussi à distinguer chacune d'entre-elle, le retour de l'analyse a été généralisé à l'ensemble de l'échantillon. Des investigations complémentaires pourront être réalisées sur simple demande.



## 8. RAPPORTS D'ANALYSES

**Eurofins Lab Environment Testing Portugal,  
Unipessoal Lda.**

**ADX GROUPE**  
**Frédéric SAGET**  
Parc Saint Fiacre  
53200 CHATEAU GONTIER

### RAPPORT D'ANALYSE D'AMIANTE DANS LES MATERIAUX

N° de rapport d'analyse : **AR-23-EK-040485-01**  
Date d'émission de rapport : **10/05/2023 15:12**

---

Référence dossier Client: 6453db2ded98dDossier: M4375313  
Référence dossier N° : 23UV037432  
Référence laboratoire N° : 23EK033774

Reçu par MyEasyLab le : 08/05/2023 20:11  
Reçu par le laboratoire le : 08/05/2023  
Date d'analyse : 09/05/2023

| Indice n° | Référence client  | Description visuelle   | Technique utilisée / Analyste | Préparation                   |   | Résultats                      |
|-----------|---|--|-------------------------------|-------------------------------|---|--------------------------------|
|           |   |  |                               | Nb prep / Nb grilles ou lames | Type  |                                |
| 001-01    | P001 - 3 - Parois verticales intérieures - Revêtements de murs, poteaux, cloisons, gaines, coffres + 3 - Parois verticales intérieures - Murs et cloisons maconnes - Couche1: Peinture decorative + Couche2: Enduit a base de platre + Couche3: Enduit a base de ciment - Couche1: Peinture decorative + Couche2: Enduit a base de platre + Couche3: Enduit a base de ciment - 7eme etage porte 702 - Entree  | Matériau de type système d'enduit peinture (beige) ; matériau dur de type mortier, béton, chape (gris) en traces | <b>MET</b><br>/ I3CJ          | 1 / 2                         | Calcination et/ou attaque acide (méthode interne de traitement) | Fibres d'amiante non détectées |
| 002-01    | P002 - 3 - Parois verticales intérieures - Revêtements de murs, poteaux, cloisons, gaines, coffres + 3 - Parois verticales intérieures - Murs et cloisons maconnes - Couche1: Peinture decorative + Couche2: Enduit a base de platre + Couche3: Enduit a base de ciment - Couche1: Peinture decorative + Couche2: Enduit a base de platre + Couche3: Enduit a base de ciment - 7eme etage porte 702 - Cuisine | Matériau de type système d'enduit peinture (beige) ; matériau semi-dur (gris) en traces                          | <b>MET</b><br>/ I3CJ          | 1 / 2                         | Calcination et/ou attaque acide (méthode interne de traitement) | Fibres d'amiante non détectées |

La reproduction de ce document n'est autorisée que sous sa forme intégrale. Il comporte 6 page(s). Le présent rapport ne concerne que les objets soumis à l'essai tels qu'ils ont été reçus au laboratoire. Les essais identifiés par le symbole \* ne sont pas inclus dans la portée d'accréditation.

**Eurofins Lab Environment Testing Portugal, Unipessoal Lda.**  
Rua Monte de Além, 62  
4580-733 Sobrosa - Paredes, PORTUGAL

1/6



**Eurofins Lab Environment Testing Portugal,  
Unipessoal Lda.**



N° de rapport d'analyse : AR-23-EK-040485-01

| Indice n° | Référence client  | Description visuelle   | Technique utilisée / Analyste | Préparation                   |   | Résultats                       |
|-----------|---|--|-------------------------------|-------------------------------|---|---------------------------------|
|           |   |  |                               | Nb prep / Nb grilles ou lames | Type  |                                 |
| 003-01    | P003 - 3 - Parois verticales interieures - Revêtements de murs, poteaux, cloisons, gaines, coffres + 3 - Parois verticales interieures - Murs et cloisons maconnes - Couche1: Peinture decorative + Couche2: Enduit a base de platre + Couche3: Enduit a base de ciment - Couche1: Peinture decorative + Couche2: Enduit a base de platre + Couche3: Enduit a base de ciment - 7eme etage porte 702 - Entree  | Matériau fibreux de type papier peint (beige); matériau de type système d'enduit peinture (beige); matériau dur de type mortier, béton, chape (gris) | MOLP / Y9NI                   | 2 / 2                         | -   | Analyse réalisée non conclusive |
| 003-02    | P003 - 3 - Parois verticales interieures - Revêtements de murs, poteaux, cloisons, gaines, coffres + 3 - Parois verticales interieures - Murs et cloisons maconnes - Couche1: Peinture decorative + Couche2: Enduit a base de platre + Couche3: Enduit a base de ciment - Couche1: Peinture decorative + Couche2: Enduit a base de platre + Couche3: Enduit a base de ciment - 7eme etage porte 702 - Entree  | Matériau fibreux de type papier peint (beige); matériau de type système d'enduit peinture (beige); matériau dur de type mortier, béton, chape (gris) | MET / I3QJ                    | 1 / 2                         | Calcination et/ou attaque acide (méthode interne de traitement) | Fibres d'amiante non détectées  |
| 004-01    | P004 - 3 - Parois verticales interieures - Revêtements de murs, poteaux, cloisons, gaines, coffres + 3 - Parois verticales interieures - Murs et cloisons maconnes - Couche1: Peinture decorative + Couche2: Enduit a base de platre + Couche3: Enduit a base de ciment - Couche1: Peinture decorative + Couche2: Enduit a base de platre + Couche3: Enduit a base de ciment - 7eme etage porte 702 - Cuisine | Matériau de type système d'enduit peinture (beige); matériau dur de type mortier, béton, chape (gris) en traces                                      | MET / I3QJ                    | 1 / 2                         | Calcination et/ou attaque acide (méthode interne de traitement) | Fibres d'amiante non détectées  |
| 005-01    | P005 - 3 - Parois verticales interieures - Revêtements de murs, poteaux, cloisons, gaines, coffres - Couche1: Colle de faïence + Couche2: joint de faïence - Couche1: Colle de faïence + Couche2: joint de faïence - 7eme etage porte 702 - Salle de bain   | Matériau dur de type carrelage, faïence (blanc); matériau dur de type joint ciment (blanc); matériau dur de type ciment- colle (beige)               | MET / I3QJ                    | 1 / 2                         | Calcination et/ou attaque acide (méthode interne de traitement) | Fibres d'amiante non détectées  |

La reproduction de ce document n'est autorisée que sous sa forme intégrale. Il comporte 6 page(s). Le présent rapport ne concerne que les objets soumis à l'essai tels qu'ils ont été reçus au laboratoire. Les essais identifiés par le symbole \* ne sont pas inclus dans la portée d'accréditation.



**Eurofins Lab Environment Testing Portugal, Unipessoal Lda.**  
Rua Monte de Alem, 62  
4580-733 Sobrosa - Paredes, PORTUGAL



**Eurofins Lab Environment Testing Portugal,  
Unipessoal Lda.**



N° de rapport d'analyse : AR-23-EK-040485-01

| Indice n° | Référence client  | Description visuelle   | Technique utilisée / Analyste | Préparation                   |   | Résultats                      |
|-----------|---|--|-------------------------------|-------------------------------|---|--------------------------------|
|           |   |  |                               | Nb prep / Nb grilles ou lames | Type  |                                |
| 006-01    | P006 - 3 - Parois verticales interieures - Revêtements de murs, poteaux, cloisons, gaines, coffres - Couche1: Colle de faïence + Couche2: joint de faïence - Couche1: Colle de faïence + Couche2: joint de faïence - 7eme etage porte 702 - Cuisine                         | Matériau dur de type carrelage, faïence (bleu) (clair); matériau dur de type ciment-colle (beige); matériau de type système d'enduit peinture (beige); matériau dur de type mortier, béton, chape (gris) en traces | MET / I3QJ                    | 1 / 2                         | Calcination et/ou attaque acide (méthode interne de traitement) | Fibres d'amiante non détectées |
| 007-01    | P007 - 3 - Parois verticales interieures - Revêtements de murs, poteaux, cloisons, gaines, coffres - Peinture decorative - Peinture decorative - 7eme etage porte 702 - Entree  | Matériau de type système d'enduit peinture (beige); matériau semi-dur fibreux de type bois, copeaux (beige)  | MET / I3QJ                    | 1 / 2                         | Calcination et/ou attaque acide (méthode interne de traitement) | Fibres d'amiante non détectées |
| 008-01    | P008 - 3 - Parois verticales interieures - Revêtements de murs, poteaux, cloisons, gaines, coffres - Couche1: Colle de faïence + Couche2: joint de faïence - Couche1: Colle de faïence + Couche2: joint de faïence - 7eme etage porte 702 - Salle de bain                   | Matériau dur de type carrelage, faïence (marron); matériau dur de type mortier, béton, chape (gris); matériau dur de type mortier, béton, chape (gris) (clair)   | MET / I3QJ                    | 1 / 2                         | Calcination et/ou attaque acide (méthode interne de traitement) | Fibres d'amiante non détectées |
| 009-01    | P009 - 2 - Parois verticales exterieures et Facades - Menuiseries exterieures - Garniture de friction sur fenetres basculantes - Plaques en fibres-ciment (y compris plaques sous tuiles ) + Garniture de friction sur fenetres basculantes - 7eme etage porte 702 - Entree | Matériau (blanc); matériau souple de type joint (noir)   | MET / I3QJ                    | 1 / 2                         | Calcination et/ou attaque acide (méthode interne de traitement) | Fibres d'amiante non détectées |
| 010-01    | P010 - 4 - Plafonds et faux plafonds - Plafonds - Couche1: Peinture decorative + Couche2: Couche1: Enduit a base de platre - Couche1: Peinture decorative + Couche2: Couche1: Enduit a base de platre - 7eme etage porte 702 - Entree                                       | Matériau de type système d'enduit peinture (beige); matériau dur de type mortier, béton, chape (gris) en traces  | MET / I3QJ                    | 1 / 2                         | Calcination et/ou attaque acide (méthode interne de traitement) | Fibres d'amiante non détectées |



La reproduction de ce document n'est autorisée que sous sa forme intégrale. Il comporte 6 page(s). Le présent rapport ne concerne que les objets soumis à l'essai tels qu'ils ont été reçus au laboratoire. Les essais identifiés par le symbole \* ne sont pas inclus dans la portée d'accréditation.

**Eurofins Lab Environment Testing Portugal, Unipessoal Lda.**  
Rua Monte de Alem, 62  
4580-733 Sobrosa - Paredes, PORTUGAL

3/6



**Eurofins Lab Environment Testing Portugal,  
Unipessoal Lda.**



N° de rapport d'analyse : AR-23-EK-040485-01

| Indice n°     | Référence client   | Description visuelle   | Technique utilisée / Analyste | Préparation                   |   | Résultats                                |
|---------------|--|--|-------------------------------|-------------------------------|---|--|
|               |  |  |                               | Nb prep / Nb grilles ou lames | Type  |  |
| 011-01        | P011 - 4 - Plafonds et faux plafonds - Plafonds - Couche1: Peinture décorative + Couche2: Couche1: Enduit à base de plâtre - Couche1: Peinture décorative + Couche2: Couche1: Enduit à base de plâtre - 7eme etage porte 702 - Cuisine               | Matériau de type système d'enduit peinture (beige) ; matériau dur de type mortier, béton, chape (gris) en traces                     | MET / I3QJ                    | 1 / 2                         | Calcination et/ou attaque acide (méthode interne de traitement) | Fibres d'amiante non détectées           |
| 012-01        | P012 - 5 - Planchers et planchers techniques - Revêtements de sols - Couche1: Dalle de sol + Couche2: Colle bitumineuse + Couche3: Ragréage - Couche1: Dalle de sol + Couche2: Colle bitumineuse + Couche3: Ragréage - 7eme etage porte 702 - Entree | Matériau souple de type revêtement de sol (beige)  | MET / I3QJ                    | 1 / 2                         | Calcination et/ou attaque acide (méthode interne de traitement) | Fibres d'amiante non détectées           |
| 012-02        | P012 - 5 - Planchers et planchers techniques - Revêtements de sols - Couche1: Dalle de sol + Couche2: Colle bitumineuse + Couche3: Ragréage - Couche1: Dalle de sol + Couche2: Colle bitumineuse + Couche3: Ragréage - 7eme etage porte 702 - Entree | Matériau semi-dur de type dalle de sol (gris)  | MET / I3QJ                    | 1 / 2                         | Calcination et/ou attaque acide (méthode interne de traitement) | ⚠<br>Fibres d'amiante de type chrysotile |
| 012-03<br>(0) | P012 - 5 - Planchers et planchers techniques - Revêtements de sols - Couche1: Dalle de sol + Couche2: Colle bitumineuse + Couche3: Ragréage - Couche1: Dalle de sol + Couche2: Colle bitumineuse + Couche3: Ragréage - 7eme etage porte 702 - Entree | Matériau de type colle bitumineux (noir) ; matériau semi-dur de type ragréage (gris) ; matériau semi-dur de type ragréage (blanc)(f) | MOLP / Y9NI                   | 2 / 2                         | -   | ⚠<br>Fibres d'amiante de type chrysotile |



La reproduction de ce document n'est autorisée que sous sa forme intégrale. Il comporte 6 page(s). Le présent rapport ne concerne que les objets soumis à l'essai tels qu'ils ont été reçus au laboratoire. Les essais identifiés par le symbole \* ne sont pas inclus dans la portée d'accréditation.

Eurofins Lab Environment Testing Portugal, Unipessoal Lda.  
Rua Monte de Alem, 62  
4580-733 Sobrosa - Paredes, PORTUGAL





**Eurofins Lab Environment Testing Portugal,  
Unipessoal Lda.**



N° de rapport d'analyse : AR-23-EK-040485-01

| Indice n°     | Référence client   | Description visuelle   | Technique utilisée / Analyste | Préparation                   |   | Résultats                                |
|---------------|--|--|-------------------------------|-------------------------------|---|--|
|               |  |  |                               | Nb prep / Nb grilles ou lames | Type  |  |
| 013-01        | P013 - 5 - Planchers et planchers techniques - Revêtements de sols - Couche1: Dalle de sol + Couche2: Colle bitumineuse + Couche3: Ragréage - Couche1: Dalle de sol + Couche2: Colle bitumineuse + Couche3: Ragréage - 7eme etage porte 702 - Sejour | Matériau souple de type revêtement de sol (beige)  | MET / I3QJ                    | 1 / 2                         | Calcination et/ou attaque acide (méthode interne de traitement) | Fibres d'amiante non détectées           |
| 013-02        | P013 - 5 - Planchers et planchers techniques - Revêtements de sols - Couche1: Dalle de sol + Couche2: Colle bitumineuse + Couche3: Ragréage - Couche1: Dalle de sol + Couche2: Colle bitumineuse + Couche3: Ragréage - 7eme etage porte 702 - Sejour | Matériau semi-dur de type dalle de sol (gris)  | MET / I3QJ                    | 1 / 2                         | Calcination et/ou attaque acide (méthode interne de traitement) | ⚠<br>Fibres d'amiante de type chrysotile |
| 013-03<br>(i) | P013 - 5 - Planchers et planchers techniques - Revêtements de sols - Couche1: Dalle de sol + Couche2: Colle bitumineuse + Couche3: Ragréage - Couche1: Dalle de sol + Couche2: Colle bitumineuse + Couche3: Ragréage - 7eme etage porte 702 - Sejour | Matériau de type colle bitumineux (noir) ; matériau semi-dur de type ragréage (blanc)(i)   | MOLP / Y9NI                   | 2 / 2                         | -   | ⚠<br>Fibres d'amiante de type chrysotile |
| 014-01        | P014 - 5 - Planchers et planchers techniques - Revêtements de sols - Couche1: Colle de carrelage + Couche2: Joint de carrelage - Couche1: Colle de carrelage + Couche2: Joint de carrelage - 7eme etage porte 702 - Salle de bain                    | Matériau dur de type carrelage, faïence (beige) + (jaune) ; matériau dur de type joint ciment (gris) (foncé) ; matériau dur de type mortier, béton, chape (gris)   | MET / I3QJ                    | 1 / 2                         | Calcination et/ou attaque acide (méthode interne de traitement) | Fibres d'amiante non détectées           |
| 015-01        | P015 - 5 - Planchers et planchers techniques - Revêtements de sols - Couche1: Colle de carrelage + Couche2: Joint de carrelage - Couche1: Colle de carrelage + Couche2: Joint de carrelage - 7eme etage porte 702 - Cuisine                          | Matériau dur de type carrelage, faïence (beige) + (jaune) ; matériau dur de type joint ciment (granulaire) (gris) ; matériau dur de type ciment-colle (gris) ; matériau dur de type mortier, béton, chape (gris) | MET / I3QJ                    | 1 / 2                         | Calcination et/ou attaque acide (méthode interne de traitement) | Fibres d'amiante non détectées           |



La reproduction de ce document n'est autorisée que sous sa forme intégrale. Il comporte 6 page(s). Le présent rapport ne concerne que les objets soumis à l'essai tels qu'ils ont été reçus au laboratoire. Les essais identifiés par le symbole \* ne sont pas inclus dans la portée d'accréditation.

Eurofins Lab Environment Testing Portugal, Unipessoal Lda.  
Rua Monte de Alem, 62  
4580-733 Sobrosa - Paredes, PORTUGAL

5/6



**Eurofins Lab Environment Testing Portugal,  
Unipessoal Lda.**



N° de rapport d'analyse : AR-23-EK-040485-01

| Indice n° | Référence client  | Description visuelle              | Technique utilisée / Analyste | Préparation                   |   | Résultats                                |
|-----------|---|-----------------------------------|-------------------------------|-------------------------------|---|--|
|           |   |                                   |                               | Nb prep / Nb grilles ou lames | Type  |  |
| 016-01    | P016 - 8 - Equipements divers et accessoires - Portes de placard, baignoires et éviers métalliques - Plaques souples bitumineuses antivibratiles - Plaques souples bitumineuses antivibratiles - 7eme etage porte 702 - Cuisine | Matériau souple bitumineux (noir) | MOLP / Y9NI                   | 2 / 2                         | -   | Analyse réalisée non conclusive          |
| 016-02    | P016 - 8 - Equipements divers et accessoires - Portes de placard, baignoires et éviers métalliques - Plaques souples bitumineuses antivibratiles - Plaques souples bitumineuses antivibratiles - 7eme etage porte 702 - Cuisine | Matériau souple bitumineux (noir) | MET / I3OJ                    | 1 / 2                         | Calcination et/ou attaque acide (méthode interne de traitement) | ⚠<br>Fibres d'amiante de type chrysotile |

Le traitement des échantillons de ce dossier a nécessité au total :  
**22 analyses au laboratoire dont 18 par la technique identifiée sous le terme MET et 4 par la technique identifiée sous le terme MOLP.**

Autre(s) observation(s)

- (i) Les fibres d'amiante ont été détectées dans le matériau de type colle bitumineux (noir). Les autres matériaux décrits simultanément ne peuvent pas être séparés et analysés séparément, en conséquence, en raison du risque d'intercontamination, le résultat d'analyse est rendu sur l'ensemble de la couche.

Méthodes d'analyses employées pour la recherche qualitative des fibres d'amiante dans les matériaux :

**MOLP:** Détermination Fibres d'amiante. Détection et identification par Microscopie Optique à Lumière Polarisée (MOLP) réalisée à partir du Guide HSG 248 de 2021 - annexe 2

**MET:** Détermination Fibres d'amiante. Traitement par calcination et/ou attaque acide. Détection et identification par Microscopie Electronique à Transmission équipée d'un Analyseur en dispersion d'énergie des rayons X (META) réalisée à partir de la norme : NFX 43-050 : Juillet 2021, P-PS-SOP3368 : version 8

**Notes :**

1 : Les informations de traçabilité sont disponibles sur demande. Il est à noter que ce rapport en français est une copie de la version originale du rapport en langue portugaise et stockée en interne par le laboratoire. - 2 : Sauf information contraire sur ce rapport, le laboratoire sépare l'échantillon transmis par le demandeur pour une analyse par composant. Des composants décrits simultanément dans une même prise d'essai n'ont pas pu être séparés pour l'analyse. - 3 : Le présent rapport mentionne les analyses conclusives et non conclusives. En effet, le laboratoire met en œuvre les deux techniques d'analyse MOLP et META sur tous les échantillons massifs conformément aux exigences indiquées dans l'arrêté du 1er octobre 2019. - 4 : Pour la recherche d'amiante dans les matériaux, la limite de détection garantie par prise d'essai dans les matériaux (en MOLP et /ou en MET) est de 0.1% en masse. - 5 : "Fibres d'amiante non détectées" au MOLP, signifie que la couche peut renfermer une teneur inférieure à la limite de détection garantie de fibre d'amiante optiquement observable. Pour être optiquement observable, une fibre doit avoir un diamètre supérieur à 0,2 µm. "Fibres d'amiante non détectées" au MET signifie que la couche peut renfermer une teneur inférieure à la limite de détection garantie de fibre d'amiante. - 6 : La portée d'accréditation du laboratoire est référencée sous le n° L0705-1 et est disponible sur <http://www.ipac.pt/>. - 7 : La liste des méthodes avec accréditations flexibles intermédiaires peut être consultée sur <https://www.eurofins.pt/ambiente/eurofins-lab-environment-testing-portugal/laboratório-de-análise-de-amiante/qua-lidade/>. - 8 : Le prélevement relève de la responsabilité du client. - 9 : Analyse réalisée dans le cadre des textes réglementaires suivants : Décret n° 2017-899 du 9 mai 2017, Décret n° 2019-251 du 27 mars 2019, Décret n° 2011-629 du 3 juin 2011, Arrêté du 1er octobre 2019 (JORF n°0245 du 20 octobre 2019 texte n° 18), Arrêté du 25 juillet 2022 (JORF n°0238 du 13 octobre 2022, texte n°10). - 10 : Le rapport est établi dans le cadre du cas 1 de l'article 6 de l'arrêté du 1er octobre 2019 à savoir la détection et l'identification d'amiante délibérément ajouté dans les matériaux et produits manufacturés.

Validé et approuvé par :

*Pedro Silva*

**Pedro Silva**  
Lab Technician Lab Technician

La reproduction de ce document n'est autorisée que sous sa forme intégrale. Il comporte 6 page(s). Le présent rapport ne concerne que les objets soumis à l'essai tels qu'ils ont été reçus au laboratoire. Les essais identifiés par le symbole \* ne sont pas inclus dans la portée d'accréditation.

**Eurofins Lab Environment Testing Portugal, Unipessoal Lda.**  
Rua Monte de Alem, 62  
4580-733 Sobrosa - Paredes, PORTUGAL

6/6

## **9. ANNEXE/ ATTESTATION D'ASSURANCE/ CERTIFICATION**

---

## Votre Assurance

► RESPONSABILITE CIVILE  
ENTREPRISE



ATTESTATION

## COURTIER

### **CNA**

178 BOULEVARD PEREIRE  
75017 PARIS

**Tél : 01 40 68 02 02**

Fax : 01 40 68 05 00

Email : CONTACT@CNASSUR.COM

Portefeuille : 0114921220

### Vos références :

**Contrat n° 3912280604**

Client n° 0626460020

AXA France IARD, atteste que :

**SAS ADX GROUPE (Marque Allo Diagnostic) et ADX Formation  
PARC SAINT FIACRE  
53200 CHATEAU GONTIER**

**a souscrit un contrat d'assurance Responsabilité Civile 1<sup>ère</sup> ligne n°3912280604 et un contrat Responsabilité Civile 2<sup>ème</sup> ligne n°3912431104, garantissant les conséquences pécuniaires de la Responsabilité Civile pouvant lui incomber du fait de l'exercice des activités garanties par ce contrat :**

#### **Les diagnostics techniques immobiliers obligatoires**

- Repérage amiante avant-vente
- Constat des risques d'exposition au plomb
- Diagnostic de performance énergétique
- Etat de l'installation intérieure de gaz
- Etat de l'installation intérieure d'électricité
- Etat du bâtiment relatif à la présence de termites
- Etat des risques naturels, miniers et technologiques
- L'Infiltrométrie
- La recherche de Fibres Céramiques Réfractaires FCR

#### **Repérage de polluants:**

##### **AMIANTE:**

- Repérage de l'amiante avant travaux, (dans les bâtiments, les matériels ferroviaires, les aéronefs, l'industrie, les voiries et les sols navires, bateaux et autres engins flottants)
- Repérage de l'amiante avant démolition
- Dossier Technique Amiante (DTA)

#### **AXA France IARD SA**

Société anonyme au capital de 214 799 030 Euros

Siège social : 313, Terrasses de l'Arche - 92727 Nanterre Cedex 722 057 460 R.C.S. Nanterre

Entreprise régie par le Code des assurances - TVA intracommunautaire n° FR 14 722 057 460

Opérations d'assurances exonérées de TVA - art. 261-C CGI - sauf pour les garanties portées par AXA Assistance





- Contrôle de l'état de conservation des matériaux contenant de l'amiante
- Dossier Amiante Partie Privative (DAPP)
- Contrôle visuel amiante après travaux (CV1&CV2))
- Sapiteur Amiante
- Mesures d'empoussièrement amiante
- Diagnostic amiante sur des navires selon Décret n° 2017-1442 du 3 octobre 2017 relatif à la prévention des risques liés à l'amiante à bord des navires sous la marque ADX Groupe.

**PLOMB:**

- Repérage du plomb avant travaux (dans les bâtiments, les matériels ferroviaires, les aéronefs, l'industrie, les voiries et les sols navires, bateaux et autres engins flottants)
- Contrôle du plomb après travaux

**AUTRES:**

- Inventaire des Matières Potentiellement Dangereuses dans les navires conformément à la Résolution MEPC.197(62) de l'OMI
- Inventaire des matériaux pouvant contenir de la silice
- Inventaire des matériaux pouvant contenir du PCB
- Inventaire des matériaux pouvant contenir du machefert
- Recherche des métaux lourds
- Diagnostic de pollution des sols
- L'Analyse de la qualité de l'air et La Recherche de fuites

**Contrôle du bâti:**

- Diagnostique Technique Globale (DTG)
- Diagnostic technique en vue de la mise en copropriété
- Diagnostique Technique du bâtiment (DTB)
- Diagnostic Technique Immobilier (Loi SRU)
- Plan pluriannuel de travaux (PPT)
- Diagnostic accessibilité handicapés
- Constat de l'état parasite dans les immeubles bâtis et non bâtis
- Audit de la partie privative en assainissement collectif
- Diagnostic sécurité piscine

**Energetique:**

- Réalisation d'audit énergétique sous réserve que l'assuré déclare que son activité ne peut en aucun cas être assimilable à une mission de maîtrise d'oeuvre et qu'il ne mette pas en relation les clients avec des professionnels du bâtiment. Dans le cas contraire, aucune garantie ne sera accordée au titre du contrat responsabilité civile Conditions de garantie.
- Attestation de conformité à la Réglementation Thermique
- Vérification de la VMC
- Vérification de chantier de demande de certificat d'économies d'énergie (CEE)

**AXA France IARD SA**

**Eau:**

- Actes de prélèvement légionnelle
- Portabilité de l'eau

**Mesurage:**

- Attestations de surface : Loi Carrez, surface habitable, surface utile, surface de plancher, surfaces hors œuvre brute, hors œuvre nette.
- Mesurages en extérieurs et intérieurs
- Mission de topographie et numérisation 3D
- Réalisation de dessin et maquettes 2D & 3D

**Sécurité:**

- Rédaction de Plan de Prévention des Risques, nécessaire lors de l'intervention d'une entreprise extérieure sur le site d'une entreprise utilisatrice
- Réalisation de documents uniques d'évaluation des Risques Professionnels
- Pose de détecteurs incendie
- Géodétection et géoréférencement des réseaux enterrés et identification au sol en marquage piquetage

**Formation:**

- Formation aux métiers du diagnostic
- Formation aux risques amiante, plomb
- Formation aux risques électrique
- Formation aux risques lié au travail en hauteur

**Autres:**

- Etat des lieux locatifs
- Etats des lieux dans le cadre des dispositifs Robien et Scellier
- Attestation de décence du logement (critères de surface et d'habitabilité)
- Audit de pré acquisition
- Dossier de mutation

**AXA France IARD SA**

Société anonyme au capital de 214 799 030 Euros

Siège social : 313, Terrasses de l'Arche - 92727 Nanterre Cedex 722 057 460 R.C.S. Nanterre

Entreprise régie par le Code des assurances - TVA intracommunautaire n° FR 14 722 057 460

Opérations d'assurances exonérées de TVA - art. 261-C CGI - sauf pour les garanties portées par AXA Assistance



### **Garanties au contrat 1<sup>ère</sup> Ligne N° 3912280604**

Montant des garanties : « Lorsqu'un même sinistre met en jeu simultanément différentes garanties, l'engagement maximum de l'assureur n'excède pas, pour l'ensemble des dommages, le plus élevé des montants prévus pour ces garanties » ainsi qu'il est précisé à l'article 6.3 des conditions générales.

### **Garanties au contrat 2<sup>ème</sup> Ligne N° 3912431104**

| <b>NATURE DES GARANTIES</b>  | <b>LIMITES DES GARANTIES</b>   |
|--|--|
| Tous dommages corporels, matériels et immatériels consécutifs confondus<br>(autres que ceux visés au paragraphe « Autres garanties » ci-après) | <b>9.000.000</b> € par année d'assurance et par sinistre                                     |
| <b>Dont :</b><br><b>Dommages corporels</b>   | <b>9.000.000</b> € par année d'assurance et par sinistre                                     |
| <b>Dommages matériels et immatériels consécutifs confondus</b>   | <b>1.200.000</b> € par année d'assurance et par sinistre                                     |
| <b>Autres garanties :</b>  |  |
| <b>Atteinte accidentelle à l'environnement</b> (tous dommages confondus)   | <b>750.000</b> € par année d'assurance   |
| <b>Responsabilité civile professionnelle</b><br><b>(tous dommages confondus)</b>   | <b>par expert</b><br><b>300.000</b> € par sinistre et <b>500.000</b> € par année d'assurance |
| <b>Dommages aux biens confiés</b><br>(selon extension aux conditions particulières)  | <b>150.000</b> € par sinistre  |
| <b>Reconstitution de documents/ médias confiés</b> (selon extension aux conditions particulières)  | <b>30.000</b> € par sinistre   |

La garantie de l'Assureur s'exerce à concurrence des montants suivants : **pour la seule garantie Responsabilité Civile Professionnelle :**

Tous dommages confondus : 6 000 000 € par sinistre et par année d'assurance

Dont :

- Dommages résultant d'atteintes à l'environnement accidentelles sur les sites des clients de l'assuré : 1 500 000 € par sinistre et par année d'assurance

**Il est précisé que ces montants interviennent :**

- en excédent des montants de garantie du contrat de 1<sup>ère</sup> ligne,
- après épuisement des montants de garantie fixés par année d'assurance dans le contrat de 1<sup>ère</sup> ligne. En cas d'intervention du présent contrat au premier euro, il sera fait application des franchises du contrat de 1<sup>ère</sup> ligne.

#### **AXA France IARD SA**

Société anonyme au capital de 214 799 030 Euros

Siège social : 313, Terrasses de l'Arche - 92727 Nanterre Cedex 722 057 460 R.C.S. Nanterre

Entreprise régie par le Code des assurances - TVA intracommunautaire n° FR 14 722 057 460

Opérations d'assurances exonérées de TVA - art. 261-C CGI - sauf pour les garanties portées par AXA Assistance



La présente attestation ne peut engager l'Assureur au-delà des limites et conditions du contrat auquel elle se réfère.

Les garanties s'exercent à concurrence des montants figurants ci-dessous de la présente.  
Sa validité cesse pour les risques situés à l'Etranger dès lors que l'assurance de ces derniers doit être souscrite conformément à la Législation Locale auprès d'Assureurs agréés dans la nation considérée.

La présente attestation est valable pour la période du **01/01/2023 au 01/01/2024 inclus**, sous réserve du paiement des primes 2021 et des possibilités de suspension ou de résiliation en cours d'année d'assurance pour les cas prévus par le Code des Assurances ou le contrat.

Fait à NANTERRE, le 12 Janvier 2023  
Pour la Société :

A handwritten signature in black ink, appearing to be 'C. E.' with a flourish.



# Certificat de compétences Diagnosticueur Immobilier

N° CPDI 3492 Version 007

Je soussignée, **Juliette JANNOT, Directrice Générale d'I.Cert**, atteste que :

## **Monsieur SAGET Frédéric**

Est certifié(e) selon le référentiel I.Cert en vigueur (CPE DI DR 01 (cycle de 5 ans) - CPE DI DR 06 (cycle de 7 ans)), dispositif de certification de personnes réalisant des diagnostics immobiliers pour les missions suivantes :

|                      |   |
|----------------------|---|
| Amiante avec mention | Amiante Avec Mention<br>Date d'effet : 28/04/2022 - Date d'expiration : 27/04/2029                            |
| Amiante sans mention | Amiante Sans Mention<br>Date d'effet : 28/04/2022 - Date d'expiration : 27/04/2029                            |
| Electricité          | Etat de l'installation intérieure électrique<br>Date d'effet : 08/09/2022 - Date d'expiration : 07/09/2029    |
| Gaz                  | Etat de l'installation intérieure gaz<br>Date d'effet : 30/03/2023 - Date d'expiration : 29/03/2030           |
| Plomb                | Plomb : Constat du risque d'exposition au plomb<br>Date d'effet : 30/03/2023 - Date d'expiration : 29/03/2030 |

En foi de quoi ce certificat est délivré, pour valoir et servir ce que de droit.

Ce certificat n'implique qu'une présomption de certification. Sa validité peut être vérifiée à l'adresse <https://www.icert.fr/liste-des-certifies/>

Valide à partir du 04/04/2023.

Arrêté du 21 novembre 2006 modifié définissant les critères de certification des compétences des personnes physiques opérateurs des constats de risque d'exposition au plomb, des diagnostics du risque d'intoxication par le plomb des peintures ou des contrôles après travaux en présence de plomb, et les critères d'accréditation des organismes de certification - Arrêté du 25 juillet 2016 définissant les critères de certification des compétences des personnes physiques opérateurs de repérages, d'évaluation périodique de l'état de conservation des matériaux et produits contenant de l'amiante, et d'examen visuel après travaux dans les immeubles bâtis et les critères d'accréditation des organismes de certification ou Arrêté du 8 novembre 2019 relatif aux compétences des personnes physiques opérateurs de repérage, d'évaluation périodique de l'état de conservation des matériaux et produits contenant de l'amiante, et d'examen visuel après travaux, dans les immeubles bâtis ou Arrêté du 21 novembre 2006 définissant les critères de certification des compétences des personnes physiques opérateurs de repérage et de diagnostic amiante dans les immeubles bâtis et les critères d'accréditation des organismes de certification - Arrêté du 30 octobre 2006 modifié définissant les critères de certification des compétences des personnes physiques réalisant l'état relatif à la présence de termites dans le bâtiment et les critères d'accréditation des organismes de certification - Arrêté du 16 octobre 2006 modifié définissant les critères de certification des compétences des personnes physiques réalisant le diagnostic de performance énergétique ou l'attestation de prise en compte de la réglementation thermique, et les critères d'accréditation des organismes de certification - Arrêté du 6 avril 2007 modifié définissant les critères de certification des compétences des personnes physiques réalisant l'état de l'installation intérieure de gaz et les critères d'accréditation des organismes de certification - Arrêté du 8 juillet 2008 modifié définissant les critères de certification des compétences des personnes physiques réalisant l'état de l'installation intérieure d'électricité et les critères d'accréditation des organismes de certification. Ou Arrêté du 2 juillet 2018 modifié définissant les critères de certification des opérateurs de diagnostic technique et des organismes de formation et d'accréditation des organismes de certification Ou Arrêté du 24 décembre 2021 définissant les critères de certification des opérateurs de diagnostic technique et des organismes de formation et d'accréditation des organismes de certification.



Certification de personnes  
Diagnosticueur  
Portée disponible sur [www.icert.fr](http://www.icert.fr)

Parc d'Affaires, Espace Performance – Bât K – 35760 Saint-Grégoire

